



南魚沼市民憲章

- ・わたしたち南魚沼市民は、人間を大切にします。
- ・わたしたち南魚沼市民は、自然を大切にします。
- ・わたしたち南魚沼市民は、ものづくりを大切にします。

(平成19年4月1日 制定)

問: 問合せ	申: 申込み	日: 日時	会: 会場
期: 期間	時: 時間	対: 対象	本: 本庁舎
資: 資格	定: 定員	¥: 費用	大: 大和庁舎
縮: 締切	内: 内容	講: 講師	塩: 塩沢庁舎

<http://www.city.minamiuonuma.niigata.jp> 市報は南魚沼市公式ウェブサイトでもご覧いただけます

市立病院職員募集

市立病院に勤務する職員を次のとおり募集します。

職種・募集人員

歯科技工士 1人

勤務地

ゆきぐに大和病院

要件

歯科技工士の資格を有する方または資格取得見込みの方で、昭和48年4月2日以降に生まれた方

試験内容

一般教養、専門、作文の各筆記試験と面接

採用予定日

平成21年4月1日以降

職種・募集人員

看護師 17人

勤務地

ゆきぐに大和病院

または城内病院

要件

看護師の資格を有する方または資格取得見込みの方で、昭和48年4月2日以降に生まれた方



試験内容

専門、作文の各筆記試験と面接

採用予定日

平成21年4月1日以降

有資格の方

平成21年2月1日以降

共通事項

手続き

受験申込書と履歴書(問合先に請求)に、資格免許証(写)、健康診断書、および写真を添えて申し込みください。

試験日

12月4日(木) 午前9時

申込期間

10月15日(水)から11月13日(木) 午後5時まで

試験会場

ゆきぐに大和病院

勤務時間、待遇など詳しくはお問い合わせください。

申・問

総務課 人事庶務班
☎773-6660

南魚沼市長選挙 期日前投票所立会人募集!!

期日前投票所の立会人を募集します。

市の選挙人名簿に登録されている方で、候補者等でない方

立会日

11月10日(月)~15日(土)のいずれかの日

立会場所

(選挙期日の変更により、立会日が異なる場合があります)

立会投票所

市役所本庁舎、大和庁舎、塩沢庁舎に開設する「期日前投票所」

人数

延べ36人

報酬

1日 9,500円 (源泉後 9,490円)

申込

10月20日(月)までに選挙管理委員会へ(申込者が多数の場合、早期に申し込みを締め切る場合があります)

問

市選挙管理委員会
☎773-6434



納税窓口の時間を延長します

10月末は市・県民税の第3期と国民健康保険税の第5期の納期です。

次のとおり納税窓口の時間を延長します。ご利用ください。

10月29日(水)、30日(木)、31日(金)

午後7時30分まで

市役所 本庁舎1階 税務課

税務課 収税班

☎773-6669

問

税務課 収税班

大和方面隊 秋季消防演習 サイレン吹鳴

市消防団大和方面隊の秋季演習開催にともない、各地区の消防器具庫で打鐘もしくはサイレン吹鳴を行います。

火災と間違えないよう

お願いいたします。

10月19日(日) 正午

区域 大和地域全域

消防大和分署

☎779-4600

お問い合わせ

☎779-4600



注意!! クマ出没情報多数あり 環境課 ☎773-6666

平成21年度 保育園 入園児童募集

産休・育休明け・途中就職など年度途中からの入園希望の方も期間内に申し込みください。急な入園の受け入れは非常に難しくなっています。

- 申込書配付 11月4日から、各保育園、市民課（本庁舎）、塩沢市民センター
- 受付場所 および子育て支援課（大和庁舎）に申込書を用意し、受け付けます。
- 受付期間 11月4日（火）～11月18日（火）
- 問い合わせ 子育て支援課 保育係 ☎777-3113

地域	項目 施設名	電話 住所	定員 (人)	受け入れ 年齢	保育時間		土曜保育		送迎 バス 運行
					特別 7:30～18:00	延長 7:30～19:00	特別 7:30～13:00	延長 7:30～19:00	
大和 地域	三用保育園	779-3051 前原町847	60	6か月～	○	○	○		○
	赤石保育園	779-3008 茗荷沢710-1	90	1歳～	○		○		○
	浦佐保育園	777-2330 浦佐603-5	120	6か月～	○	○	○	○	○
	大崎保育園	779-2762 大崎3329-3	120	1歳～	○		○		○
	数神北保育園	777-2417 一村尾1803-20	60	1歳～	○		○		○
	数神南保育園	777-2331 九日町1632-1	80	6か月～	○	○	○		○
六日 町 地域	上原保育園	775-2114 上原241-1	120	1歳～	○		○		○
	あおば保育園	775-2274 泉甲241-1	90	6か月～	○	○	○	○	○
	五日町保育園	776-2155 五日町2262-1	85	6か月～	○	○	○		○
	四十日保育園	776-3551 四十日443	120	1歳～	○		○		○
	宮保育園	774-2066 宮677-2	80	6か月～	○	○	○		○
	西五十沢保育園	772-3044 津久野964-1	75	1歳～	○		○		○
	余川保育園	773-5459 余川1897-4	120	1歳～	○		○		○
	八幡保育園	772-2715 六日町19-5	110	1歳～	○	○	○	○	○
	(公設民営) 上町保育園	773-6187 六日町928-3	110	6か月～	○	○	○		
	(公設民営) めぐみ野保育園	773-5257 西泉田201-6	90	3か月～	○	○	○	○	○
(私立) 野の百合保育園	772-2627 六日町1225-1	90	3か月～	○	○	○	○		
塩 沢 地 域	下長崎保育園	782-0092 長崎30-2	60	1歳～	○		○		○
	上長崎保育園	782-1184 長崎2887-3	60	1歳～	○		○		○
	塩沢保育園	782-1520 塩沢610-13	110	6か月～	○	○	○	○	○
	中保育園	782-1746 中700	120	6か月～	○	○	○		○
	大木六保育園	782-1523 大木六596-3	60	1歳～	○		○		○
	舞子保育園	782-0436 仙石1-16	90	6か月～	○	○	○		○
	石打保育園	783-3624 下一日市737-1	60	1歳～	○		○		○
	上関保育園	783-2956 関1132-5	60	1歳～	○		○	○	1月～3月
	(認定こども園・私立) 金城保育園	788-1661 塩沢1393-1	45	1歳～	○	○	○	○	7:30～17:30
	(私立) わかば保育園	778-2036 塩沢1329-12	30	3か月～	○	○	○	○	7:30～17:30

注意

- ・通常保育時間は平日8:30～16:30、土曜は8:30～11:30です。
- ・定員の関係で、希望する園に入れるとは限りません。
- ・継続児童は、園から配られる「継続入園確認書」を提出してください。
- ・土曜日保育（半日）は、利用数により拠点保育になる場合があります。
- ・土曜日保育（一日）は拠点保育とし、弁当持参になります。





市立浦佐幼稚園入園児募集のお知らせ

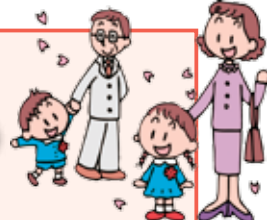

市立浦佐幼稚園の平成21年度入園児を下記のとおり募集します。

募集定員	3歳児 20人・4歳児 35人・5歳児 35人
保育時間	平日 午前8時30分～午後4時
入園資格等	南魚沼市内に住所を有し、入園時に満3歳以上の次の幼児 ① 平成15年4月2日～平成18年4月1日生まれの幼児 ② 平成21年度中に満3歳に達する幼児（入園は満3歳の誕生日以降） ※②の入園可否の審査は、満3歳誕生日の前日に3歳児定員に空きがある場合に行います。それまでに定員に達した場合は入園できませんので、あらかじめご了承のうえ申し込みください。 （浦佐小学校区のみバスの送迎有り）
受付期間 ・場所	10月20日(月)から10月31日(金) 継続児は浦佐幼稚園、新入園児は学校教育課（大和庁舎）で受け付けます。 ※入園願書は学校教育課と浦佐幼稚園にあります。
問合せ	浦佐幼稚園 ☎777-3720 学校教育課 ☎777-3118

私立幼稚園募集案内

	六日町幼稚園	認定こども園	
		金城幼稚園	金城保育園
募集定員	満3歳児 20人 3歳児 50人 4歳児 20人 5歳児 10人	満3歳児 12人 3歳児 20人 4歳児 若干名 5歳児 若干名	1歳児 3人 2歳児 6人 3歳児 12人 4歳児 12人 5歳児 12人
願書受付	10月6日(月)から（入園願書は園受付で配布しています）	10月10日(金)から （入園願書は、幼稚園・児童館・塩沢市民センターにあります）	
面接	11月7日(金) 幼稚園説明会を10月16日(木)午前10時から当園内で行います。	10月11日(土)から11月15日(土)まで 平成20年度から、保育に欠ける子や1歳児からの児童も保育園入園児童としての扱いとなり、入園が可能となりました。（説明は随時行っています）	
申込・問合せ	六日町幼稚園（見学できます） ☎772-4577	金城幼稚園 ☎782-0608	
《私立幼稚園共通事項》 文部科学省および、南魚沼市からの就園奨励費補助金制度があります。 （平成19年度実績 57,500円～257,000円／年間1人）			認可保育園と同じ保育料制度

六日町学童保育施設「六小クラブ」をリニューアルしました

近年の学童保育利用者の増加にともない、施設が手狭になってきた学童保育施設「六小クラブ」の増築工事がこのたび完了しました。

六日町小学校区の皆さまの長年の要望がようやく実現して70人収容可能な保育スペースを確保し、冷暖房設備や玄関・収納等についても大幅に改善されました。

すでにご利用いただいで、子どもたちの元気のいい遊び声が響き、保護者の皆さまからも好評をいただいています。



問

子育て支援課 保育係

☎777-3113

平成21年度 学童保育児童募集

「学童保育クラブ」は、小学生の保護者の皆さんが仕事のあいだ、子どもたちが安全で充実した生活を過ごすよう開設している市の保育施設です。現在、市内の児童センター10か所で学童保育クラブが開設されています。

現在通われている、または入学する予定の小学校区から入所クラブを決めて申し込みください。（下表参考）

申込多数の場合、クラブの施設状況によっては入所ができない場合がありますのでお早めに申し込みください。年度途中での入所を希望される場合も、必ず今回の募集期間中に申し込みください。

平成21年度 市内児童センターの学童保育内容

	クラブ名	対象小学校区	保育場所	通常保育時間	申込先電話番号
六日町地域	北辰クラブ	北辰小	北辰小学校地内専用施設と北辰小学校内	(平日) 放課後～17:30 (学校休業期間) 8:30～17:30 (土曜日) 8:30～12:30	773 - 3623
	六日町クラブ	六日町小	六日町小学校地内専用施設		773 - 6179
	どんぐりクラブ	城内小	城内小学校内		775 - 2941
	たけの子クラブ	五日町小	大巻開発センター内		776 - 2773
	なかよしクラブ	大巻小	大巻小学校地内専用施設		776 - 4890
	つくしクラブ	西五十沢小・五十沢小	西五十沢小学校内		774 - 2954
塩沢地域	上関クラブ	上関小・石打小	上関小学校内	(土曜日) 8:30～12:30	783 - 2943
	中之島クラブ	中之島小・第一上田小・第二上田小	中之島小学校内		782 - 0314
大和地域	太陽クラブ	三用小・赤石小・大崎小	うるおいの里みよう施設内		779 - 2943
	大空クラブ	浦佐小・薮神小	浦佐児童センター内		777 - 2486

※延長保育時間は各クラブにより異なります。詳しくは、下記問合せ先にご連絡ください。

■募集期間 10月15日(水)受付開始～11月14日(金)まで

■学童保育利用料 月額 7,000円

(このほかに、延長保育利用料(利用者)と、おやつ代・保護者会費などの実費徴収金がかかります)

■申込み先 入所を希望する学童クラブ ※電話での申し込みはお受けしていません。

お子さんの家庭などでの様子を把握するため、申込時に指導員による面接を行います。必ず保護者の方が申し込みください。

■問合せ ・NPO法人 すまいるネット南魚沼事務局 ☎776 - 2940 FAX776 - 2941
・子育て支援課 保育係(大和庁舎) ☎777 - 3113 FAX777 - 5511

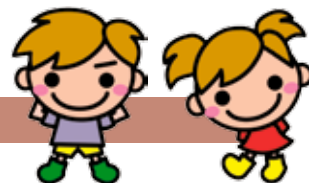

市内民間学童保育施設の内容

※県の放課後児童健全育成事業補助対象クラブのみ掲載

クラブ名	最寄りの学区	保育場所	通常	延長	土曜保育	夏休み等 学校休校日
金城クラブ	塩沢地域 全学区	金城こども園内	放課後～ 17:20	19:00	8:15～13:00 (延長17:30)	8:30～ 17:20
わかばクラブ		金城わかば児童館内		18:00		

■学童保育利用料 月額 7,000円

(このほかに、おやつ代などの実費徴収金および延長保育利用の際は別途で料金が必要です)

■申込み・問合せ 塩沢金城わかば児童館 ☎782 - 5163 FAX782 - 5164

※保護者の方の所得などにより減免措置があります。詳細は子育て支援課 保育係(大和庁舎)にご相談ください。

※各クラブの施設規模などにより定員数が設定されています。定員超過が生じた場合、希望クラブに入所できないことがあります。ご希望の際はお早めに申し込みください。

住民健診 「未受診者健診」 申込みを受け付けています

住民健診を未受診の方に、受けていただく機会として「未受診者健診」を実施します。



- 日** 11月28日(金) 午前・午後
- 11月29日(土) 午前のみ
- 会** ゆきぐに大和病院 健友館

ア 10月31日(金)
※午前は全ての健診が受けられます。午後は胸部レントゲン・基礎健診・大腸がん検診です。

※被用者保険の被扶養者等(40歳〜74歳)の方が特定健診を受ける場合は、受診券が必要です。

加入している医療保険者に受診方法等を確認のうえ、受診券をご用意ください。

申・問 保健課 成人保健係
☎77713850

税務課 農耕作業車・小型特殊 自動車の申告を

トラクター、コンバイン、田植機などの農耕作業車およびフォークリフト、タイヤショベルなどの小型特殊自動車の所有者は、軽自動車税の申告をして標識(ナンバー)の交付を受けてください。私有地内の使用で、公道を走らない場合でも標識の交付を受けなければなりません。

標識のない車両は軽自動車税の申告をお願いします。今後、小型特殊自動車を農耕作業用として登録する場合は仕様書の写しなど、型式認定を確認できる書類を添付してください。「農〇〇号」の型式認定を受けた車両は農耕作業用として登録され、また、「特〇〇号」の型式認定を受けた車両は一般の小型特殊自動車として登録されます。

田植機も軽自動車税の申告を

平成21年度から①②③の全ての条件を満たす田植機についても軽自動車税が課税されます。これにより、従来、固定資産税償却資産として申告

されていた田植機は償却資産の課税対象から除かれます。ただし、歩行用田植機や最高時速が35km以上の農耕作業車は従前どおり償却資産として申告が必要です。

次の条件を満たす田植機の所有者は軽自動車税の申告をお願いします。

- ① 乗用装置を備えている
- ② 最高時速35km未満
- ③ 「農〇〇号」の型式認定を受けている

車両入替・譲渡・廃車の申告をお忘れなく

125cc以下の原動機付自転車、小型特殊自動車、農耕作業車の新規購入や廃棄、名義変更があった場合はすみやかに申し出てください。ただし、その際にも車体番号を確認できる仕様書または車体番号の拓本の添付が必要です。

なお、これらの手続きは無料ですが、ナンバーを紛失した場合のみ弁償金300円が必要になります。

■ 軽自動車税の申告は税務課 および大和・塩沢市民センターで手続きができます。

問 税務課 市民税係
☎77316668

大和庁舎と塩沢庁舎の 宿日直体制のお知らせ

大和庁舎および塩沢庁舎の宿日直体制は、平成20年4月1日から次のように変更になっています。

市民の皆さまのご協力でも、おむね順調に経過していますが、再度お知らせいたします。

平日の宿日直体制

■ 大和庁舎・塩沢庁舎
午後5時15分から午後10時まで日直員が勤務、その後翌朝までは機械警備体制になります。

■ 本庁舎
午後5時15分から翌朝8時30分まで宿直員が勤務しています。

土曜日・日曜日・祝日等

■ 大和庁舎・塩沢庁舎
午前8時15分から午後5時15分まで日直員が勤務、その後翌朝までは機械警備体制になります。

■ 本庁舎

今までどおり24時間体制で宿日直員が勤務します。

大和庁舎・塩沢庁舎の 宿直員の勤務していない 時間(深夜等)の取 扱い

各種受付(婚姻・死亡届け等)は、すべて本庁舎宿直で受け付けます。

各庁舎の代表電話は、本庁舎に転送され本庁舎宿直員が対応します。

諸証明「自動交付機」の稼働

諸証明「自動交付機」は、次のとおり稼働しています。

- 平日** 午前7時30分から午後8時まで
- 土曜日・日曜日・祝日** 午前8時30分から午後5時まで

※自動交付機は、12月31日から1月3日まで停止します。

その他

大規模災害(地震等)の発生時には、職員が随時出勤して対応します。市民の皆さまのご協力をお願いします。

問 財政課 管財係
☎77316671

筋力づくりの集い

市では58の会場で、レインボー健康体操を行う筋力づくり教室を実施しています。今年も関口陽子先生をお迎えし、この体操の良さを発表したり、体験する集いを開催します。

この機会を逃さず、お誘いあわせてぜひご参加ください。

【注意】日程が変更になりました。ご確認ください。

大和地域	日時	10月16日(木) 13:00～
	会場	大和B & G海洋センター体育館
塩沢地域	日時	10月30日(木) 13:30～
	会場	塩沢勤労者体育センター
六日町地域	11月中に開催を予定しています。 (市報11月1日号に掲載)	

申・問
保健課 成人保健係
777-13850

11月の健康教室の日程

健康教室の日程 (詳細は6月1日号をご覧ください)

コース	三日月 (第5～7回/全9回)	明星 (第8・9回/全9回)	満月 (第3～6回/全9回)
会場	働く婦人の家	サンライズ南魚沼	塩沢保健センター
日にち	11月7日(金)・11日(火)・21日(金)	11月14日(金)・28日(金)	11月6日(木)・13日(木)・20日(木)・27日(木)
時間	19:00～21:00	19:00～21:00	19:00～21:00

問
保健課 成人保健係
777-13850

「若者のための、しごと、相談所」
「ジョブカフェ南魚沼」
延長開催のご案内



予約制で、相談無料です

日・会

① 10月24日(金)

午前10時～午後4時

(相談時間50分)

勤労青少年ホーム

② 11月28日(金)

午後1時～3時

中央公民館(市民会館内)

2階会議室

■ 相談担当者

ジョブカフェながおか在籍

キャリア・カウンセラー

■ 対

現在、正規の職に就いて

いない、34歳くらいまでの

方

■ 内

仕事の探し方、求人票の

読み方、応募書類の書き方、

面接対策など

■ 主催

にいがたジョブカフェ事業

共催 南魚沼市

申・問

社会教育課 生涯学習係

777-13850

777-13850

小松沢地区(塩沢地域内)の
字名が変更されます

変更予定日 10月25日(土)

塩沢地域小松沢地区の区域の

住所表示が、「南魚沼市大木八

から「南魚沼市小松沢」に変更

になります。※詳細は変更後に

市報でご案内します。

総務課 人事庶務班

777-13850

「いのち・愛・人権」
五泉展のご案内

人権問題に関する行事が五泉市で開催されます。

会 五泉市さくらんど会館

内・日

(1) パネル展示

11月14日(金)～20日(木)

午前9時～午後5時

(初日は午後1時から、

最終日は午後1時まで)

(2) テープカット・展示物解説

11月14日(金)

午後1時～1時30分

(3) オープニングセレモニー

11月14日(金)

午後2時10分～2時50分

(4) 記念講演会

11月14日(金)

午後3時～5時

問 五泉市 企画政策課

男女共同参画係

0250-4313911

県立六日町病院 市民腎臓公開セミナー なじだね腎臓 腎臓を守るために

日 11月8日(土) 午後2時
会 サンライズ南魚沼

参加無料

あいさつ 丸山弘樹 先生

新潟大学大学院医歯学総合
研究科腎臓医学医療センター

講演

腎臓の働き
嵯峨 大介 医師

(六日町病院 内科医師)

腎臓病が進行してしまっ
たら

笠井 昭男 医師

(六日町病院 内科医師)

腎臓に優しい生活につい
て

佐藤 正幸 看護師

(六日町病院透析室)

あなたの腎臓を守る食
事

小野塚 真知子 栄養士

(六日町病院 管理栄養士)

申 氏名・年齢・住所・参加
人数を、はがき(10月31日
締切)・電話・FAX・メー
ル(10月31日締切)で申し
込みください。

なんでもQ&A
医療スタッフがあなたの
気になる質問に答えます。

問 県立六日町病院

医療連携室

☎ 772-7111

FAX 772-3032

☎ dahyou@mukamachi.jp

mikanigata.jp

県立六日町病院 防災訓練のお知らせ

災害拠点病院として地
震など不慮の災害に備え
医療救護活動の技術向上
のため防災訓練を実施し
ます。

ご理解とご協力をお願
いします。

日 10月23日(木)

午後2時30分

4時30分

会 1階ホール

正面駐車場 ほか
※正面駐車場の利用がで
きません。係員の指示
に従ってください。

問 六日町病院 庶務課

☎ 772-7111

宝くじ文化公演

市民会館 開館20周年記念

桂文珍 独演会 開催

市では、(財)南魚沼市文化スポーツ振興公社等との共催で、宝くじ文化公演「南魚沼市民会館20周年記念／桂文珍独演会」を開催します。

上方落語界を代表する芸の粋を、この機会に是非とも、お楽しみ
ください!

日時 11月27日(木) 開場18:30 開演19:00

会場 市民会館 大ホール

料金 全席自由 2,000円(消費税込) 当日2,500円

※宝くじの助成により、特別料金になっています。

※前売で完売の場合、当日券の販売はありません。

※未就学児のご同伴・入場はご遠慮ください。



入場券発売所 市民会館および会館
プレイガイドで発売中

主催 南魚沼市・南魚沼市教育委員会・(財)南魚沼市文化スポーツ
振興公社・新潟県・(財)自治総合センター

問合せ 市民会館 ☎773-5500・大和公民館 ☎777-4671



宝くじは
豊かさ築く
チカラ持ち。

宝くじは、広く社会に
役立てられています。

「高齢者保健福祉計画・ 介護保険事業計画」(案) パブリックコメント 募集予告

南魚沼市に暮らす市民が生
涯をこの地域で安心して過ご
すことができるまちづくりを
めざし、平成21年度から平成
23年度の「高齢者保健福祉計
画・介護保険事業計画」(案)
を策定します。

高齢者保健福祉・介護保険
計画検討委員会により、策定
にむけて検討をしていきま
す。

このたび、次のとおりパブ
リックコメントを実施します
ので、ご意見をお寄せくださ
い。

案の閲覧開始

11月4日(火)

意見等の提出期間

11月4日(火)～17日(月)

※案の閲覧(掲載)場所、ご
意見の提出方法は、市報11
月1日号および10月15日以
降公式サイトに掲載しま
す。

問 福祉課 介護保険係

☎ 777-3112

『美しい地球を子どもたちに』 地球環境問題 講演会



私たちが住んでいるこの地球には、動物、花、人間などたくさんの方が生きて、暮らしています。

地球の現状を知ってこれから自分たちができることを一緒に考えてみませんか。

日 11月22日(土)

午後1時20分～4時
会 コミュニティホール

講 高木 善之 氏
『さわらび』(浦佐)

入場無料 (入場整理券必要)
『地球村』代表

※整理券配布所

大和市民センター
大和公民館

環境課 (本庁舎)
浦佐婦人会

問 浦佐婦人会長 志太
☎ 090-4741-7808

地球環境の現状は、私たちが思っているより深刻です！ 私たちの子どもたちや孫たちの未来はどうなるのでしょうか。

大和地域浦佐婦人会では、「全国モーターボート競走施行者協議会」からの助成を受けて地球環境問題の講演会を開催します。

キノコ食中毒 意見交換会

キノコの鑑別や見分け方、キノコ食中毒に関する質問などを受け付けます。聞いてみたいことやご意見、鑑別してほしいキノコなどがありましたらぜひお越しください。

事前の申し込み不要

日 11月3日(月)・(祝)
会 今泉博物館 (しおざわ産業まつり会場内)
講 上村克彦先生 (魚沼きのこの会会長)
問 南魚沼食品衛生協会 ☎ 773-2127
南魚沼保健所 ☎ 772-8143

万が一、 火災になっても大丈夫ですか？

住宅火災は「ちょっとした不注意」が火災につながります。あらかじめ自分の生活を振り返り、日頃から火災予防を心がけ、万が一火災になっても対処できるようしておきましょう。

住宅用火災警報器 を設置しましょう

住宅用火災警報器については、平成18年6月から新築住宅への設置が義務化され、それ以前に建てられた住宅も、平成23年5月末までに設置が義務付けられました。

住宅火災では、多くの人が逃げ遅れて亡くなっています。家族の命を守るのは「あなた」です。早めに設置しましょう。



▲天井取り付け式



▶壁取り付け式

ご注意ください!!

消防署や市では、直接「火災警報器等」の訪問販売をしていません。

また、消火器の不適正な点検や、高額請求の被害が各地で多発していますのでご注意ください。

問 消防本部 予防課

☎ 78215330

避難



火が天井に届いてしまったら、迷わず避難してください。

初期消火



火が横へと広がっているうちは消火が可能です。備え付けの消火器などで消火をしてください。

通報



大きな声で「火事だ！」と叫び、隣近所に知らせ、小さな火でも必ず119番に通報してください。

●10月1日号掲載「税務課からのお知らせ」のつづき

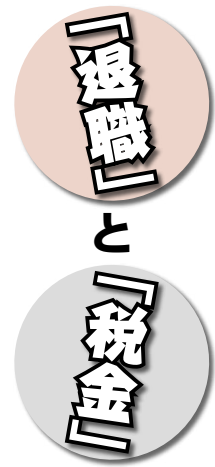

平成20年10月の退職例をもとに、今回は国民健康保険税について説明します。

【例】

- ・南 太郎さん（仮名） 59歳
- ・勤務先 ○○観光（株）
- ・前年（平成19年）の所得 300万円
- ・退職日 平成20年10月31日
- ・勤続年数 30年

【収入】

- ・退職金受取額 1,200万円
- ・退職日までの平成20年分給与受取額350万円（給与所得控除した後の給与所得額 227万円）
- ・退職時点での所得税の源泉徴収税額（源泉徴収票記載額）7万8千円
- ・退職日以降は無職で所得なし

【控除】

■所得税の控除合計

106万円

（内訳）

- ・配偶者控除 38万円
- ・社会保険料控除 20万円
- ・生命保険料控除 5万円
- ・地震保険料控除 5万円
- ・基礎控除 38万円

■市・県民税の控除合計

92万円

（内訳）

- ・配偶者控除 33万円
- ・社会保険料控除 20万円
- ・生命保険料控除 3.5万円
- ・地震保険料控除 2.5万円
- ・基礎控除 33万円

国民健康保険税

いわゆる社会保険（会社等の属する健康保険など）に加入していない方は、国民健康保険（以下、国保）に加入することになります。

国保の加入者がいる世帯には、納税通知書が市から世帯主あてに送付され、6月から翌年3月まで10回に分けて納入していただきます。

国保税の税額は？

「医療分」と「後期高齢者支援金分」、「介護納付金分」の合計が国保税の額になります。

医療分	所得割+均等割（加入者一人当り）+ 平等割（一世帯当り）
後期高齢者支援金分	所得割+均等割
介護納付金分	40歳以上、65歳未満の加入者について、所得割+均等割

所得割算定の基となる所得は、市・県民税同様、年末調整や確定申告、市・県民税申告をしていただいた前年の所得になります。

「南」さんの国保加入日は、退職日の翌日の平成20年11月1日で、国保加入者は本人と被扶養者である妻の2人になります。

■平成20年度の国保税は

医療分	所得割 (300万円 - 33万円) × 5.47% = 146,000円 均等割 22,600円 × 2人 = 45,200円 平等割 20,800円
後期高齢者支援金分	所得割 (300万円 - 33万円) × 1.84% = 49,100円 均等割 10,100円 × 2人 = 20,200円
介護納付金分	所得割 (300万円 - 33万円) × 1.66% = 44,300円 均等割 13,900円 × 2人 = 27,800円
平成20年度の国保税は、合計35万3,400円になりますが、加入月数が5か月ですので、14万7,200円になります。	

市に届け出た翌月から翌年3月まで分けて納入していただきますので、12月から4回に分けて納付していただきます。全額を一括納付することもできます。

■平成21年度の税額は

国保税は毎年税率を見直します。（見直された税率は6月発行の「市報みなみ魚沼」でお知らせしています。）
南さんの21年度の税額は、税率に変更がないものとして本年度の税率に当てはめると28万7千900円になります。

毎年6月に「市・県民税」や「国保税」が課税されると、「昨年収入があったが今は退職していて、収入がなく納税できない」という方がいます。前年の所得をもとに、翌年度に課税されることを念頭におき、ご用意をお願いします。

問 税務課 市民税係

☎ 77316668

第24回 雪シンポジウム

南魚沼雪シンポジウム

■とき 平成20年
10月30日(木)
9:30~17:15

■ところ コミュニティホール
さわらび
南魚沼市浦佐5175番地1

プログラム

- 受付 9:00~9:30
- 開会式 9:30~9:45
- パネルディスカッション(午前の部) 9:50~12:00
 - 第1セッション「道路雪氷対策の現状と課題
—南魚沼地域の円滑な冬期交通確保のために—」
 - 第2セッション「雪国の和風のまちづくりへの挑戦」
- パネルディスカッション(午後の部) 13:00~15:10
 - 第3セッション「南魚沼市の地盤沈下の経過とその対策」
 - 第4セッション「雪国の産業振興」
- 特別講演 15:20~17:00
「豪雪地における地球温暖化の影響—新潟県を例として—」
講師：谷中隆明氏
(財)新潟県環境保全事業団 新潟県地球温暖化防止活動推進センター長
- 閉会式 17:05~17:15

参加無料!

パネルディスカッション
(各セッション) または
特別講演のみの参加でも大歓迎

各分野の専門家や、日ごろ地域のまちづくりに尽力している皆さんの活動成果などの発表を通じ、会場の皆さんと一緒に、これからの活力ある明るい雪国のまちづくりについて考えます。

こんなチャンスは滅多にありません。
皆さんのお越しをお待ちしています。

●●●● お問い合わせ ●●●●

南魚沼市役所 都市計画課
☎ 773-6662

■主催/南魚沼市・日本雪工学会上信越支部

■後援/国土交通省北陸地方整備局・新潟県(独)土木研究所雪崩・地すべり研究センター(独)防災科学技術研究所雪氷防災研究センター・朝日新聞新潟総局・読売新聞新潟支局・毎日新聞新潟支局・日本経済新聞社長岡支局・産経新聞新潟支局・新潟日報社・魚沼新報社・NHK新潟放送局・BSN新潟放送・NST新潟総合テレビ・TeNYテレビ新潟・UX新潟テレビ21・FMゆきぐに・(社)建設コンサルタンツ協会北陸支部・(社)新潟県建設業協会六日町支部・(社)新潟県地質調査業協会・(社)新潟県融雪技術協会・(社)日本建設機械化協会北陸支部・(社)日本道路建設業協会北陸支部・(社)日本土木工業協会北陸支部・(社)北陸建設弘済会・(社)雪センター北陸支部・東北電力(株)柏崎刈羽原子力発電所・東京電力(株)信濃川電力所・東北電力にいがた・東日本高速道路(株)新潟支社・北陸信越索道協会

「にいがた狼煙プロジェクト」

新潟県内全域で狼煙が上がりま〜す

震災復興・観光復興を祈念して、県内各所の山城跡など約150か所をつなぐ狼煙リレーが行われます。

当日は市内14か所から狼煙が上がる予定です。狼煙を見かけた方も震災復興・観光復興をお祈りしていただければと思います。

大量の煙が発生しますが火事ではありませんのでご注意ください。

10月25日(土) 午前中

場所(予定)

樺沢城跡(上越国際スキー場ゲレンデ内)・坂戸城跡・浦佐城跡・後山城跡・石打古城狼煙台・大崎城跡・雷土城跡・野際城跡(田崎地内)・桐沢城跡・木六城跡・登川河川公園(2か所)・しおざわ版ダッシュ村(舞子地区)・仙石串川沿い



商工観光課 ☎ 773-6665

県立魚沼テクノスクール 平成21年度生募集のお知らせ

日程

受付期間 10月6日(月)～24日(金)
選考日 11月7日(金)
合格発表 11月17日(月)

募集訓練科

木造建築科、電気施設科、エクステリア左官科

選考方法

書類選考、面接試験、適性試験

魚沼テクノスクール [魚沼市]
☎ 025-794-2410

関東財務局から

日本スポーツ券株式会社の商品券(全国共通スポーツ券)をお持ちの方への重要なお知らせ

日本スポーツ券株式会社(東京都大東区)が解散し、同社発行の商品券(全国共通スポーツ券)が使用できなくなったため、同商品券をお持ちの方は、前払式証券の規制等に関する法律に基づき同社が供託した発行保証金から還付を受けることができます。

還付を希望される方は次の問合せ先の関東財務局に権利の申し出を行ってください。

申出受付期間

平成20年12月8日(月)まで

受付時間

午前10時～午後5時

(除く土、日、祝日)

郵送での申し出希望の場合

〒330-0971

埼玉県さいたま市中央区

新都心1-1-1

さいたま新都心合同庁舎

1号館

関東財務局

理財部金融監督第5課

☎ 048-600-1152

直接申し出を希望の場合

〒113-8553
東京都文京区湯島4-6-15
湯島地方合同庁舎
東京財務事務所
理財第5課

☎ 03-5842-7015

「申出書」のダウンロードおよび詳細については、関東財務局ウェブサイトをご覧ください。
<http://www.mof-kantou.go.jp/>

「新潟県内大学・短期大学合同説明会」開催

新潟県大学・短期大学連合協議会主催で県内の大学と短期大学の特色・魅力をアピールします。

日

10月26日(日)

午前10時～午後4時

会

※時間内出入り自由
チサンホテル
新潟市中央区笹口1-1

内

講演会「学びのおもしろさ」、進学相談コーナー、展示物コーナー

対

高校1、2年生(3年生や保護者の方も参加可)

問

県総務管理部文書私学課
大学・文書係

☎ 025-280-5018

NHK大河ドラマ 天地人

タイトルロゴ
および
商標の使用手続き

番組の題字である「大河ドラマ天地人」のタイトルロゴが発表されました。

これを商品の一部に使用する場合や、NHKエンタープライズが登録出願する商標「天地人」をビジネスで使用する場合には、一定の条件があり、申請手続きが必要になります。

申請に必要な書類や、対象となる商品について、新潟県内の事業者の方を対象とした説明会の資料がありますので、関心のある方はお問い合わせください。

問

商工観光課 商工振興班
☎ 773-6665

※詳細については左記申請先にお尋ねください。

問

(株)NHKエンタープライズ
〒150-0047

東京都渋谷区神山町4-14

キャリアクター事業部

☎ 03-5478-8171

FAX 03-5478-9638

買い物やイベントへは マイバッグ持参で！

10月は マイバッグ キャンペーン月間

「日常の買い物段階から生活を見直し、環境にやさしいライフスタイルの定着を図る」として、マイバッグキャンペーンを行っています。期間中、消費者・環境・まちづくり団体などがさまざまなキャンペーン活動を行っています。アンケートや啓発講座などにご協力いただくとともに、お買い物やイベントへの参加の際には、マイバッグ持参をお願いします。

問 商工観光課 ☎773-6665

塩沢消費者協会

リサイクル（不用品）即売会

「しおざわ産業まつり」に“資源を大切にする運動”の一環として、不用となっている品物を出し合い、必要な人に使ってもらうためのリサイクル即売会を行います。「ご家庭で眠っている品物はありませんか？」塩沢消費者協会でご受け付けていますので、ご協力ください。過去の販売実績から、新品（未使用品）に限定し、衣類は対象外（未使用も含む）です。

- 受付 11月1日(土) 13:00～15:00
2日(日) 9:00～15:00
- 搬入 塩沢公民館向い（高橋副会長宅車庫）
- 即売 11月3日(月)・(祝)
- 会場 しおざわ産業まつり会場
(今泉博物館野外広場)
- 問合せ 塩沢消費者協会長 柴田 ☎782-1514

六日町消費者協会

リサイクルバザー

「中央公民館まつり」にあわせてリサイクルバザーを実施します。不要な贈答品、クリーニング済みの衣類、捨てるに惜しい物などがあれば、この機会に出品しませんか？

消費者協会にて販売し、売上金の7割をお渡しします。

- ◆1人30点以内とします。
- ◆品物には値札をつけて搬入してください。売れ残りは、引き取り願います。
- 受付 10月24日(金) 14:00～17:00
- 搬入 市民会館ロビー
- 即売 10月25日(土) 9:30～14:00
- 会場 市民会館 1階ホール
- 問合せ 六日町消費者協会長 松井

☎772-3671

※イベント当日は、マイバッグ持参で参加しましょう！

新潟米おにぎりキャンペーン開催中！

新潟県では、「新潟米おにぎりキャンペーン」を10月1日から12月31日まで展開しています。県内協賛店舗において新潟米おにぎりやおにぎり関連商品の販売、おにぎり教室の開催等を行います。行楽シーズンを迎え、あなたも新潟米のおにぎりでお出かけしてみませんか？

実施内容

- ① 協賛事業者による販売プロモーションの展開
県内のコンビニエンスストア、スーパーマーケット、外食店などキャンペーンに協賛いただいた販売店舗で、県が作成した統一ロゴ、のぼり、店内POPを使用して新潟米のおにぎりや関連商品を販売。
- ② インターネット上に架空の「新潟米おにぎり推進課」誕生
おにぎり教室やプレゼントイベントを実施しています。

■詳細はウェブサイト <http://www.pref.niigata.lg.jp/nogyosomu/>
問 県農林水産部 食品・流通課 ☎025-280-5304



おにぎりで、
いこう！

南魚沼市消費者相談窓口 多重債務など消費者の身近な相談窓口。お気軽に電話で予約ください。

☎772-2541 サンライズ南魚沼（銭淵公園脇）2階

11月のにこにこ広場カレンダー



月	日	曜日	保育園名	時間	内容
11	4	火	大崎	10:00~11:00	自由遊び・おたのしみ
	5	水	浦佐	9:30~10:30	園庭で遊ぼう
			藪神南	9:45~10:45	自由遊び
			四十日		
	6	木	余川	10:00~11:00	自由遊び
			赤石		自由遊び
			上原		自由遊び
	10	月	中	9:30~10:30	自由遊び・おたのしみ
			舞子	10:00~11:00	1、2歳児と遊ぼう
	11	火	三用	9:30~10:30	自由遊び
			藪神北		3歳児と遊ぼう
			あおば	10:00~11:00	すいかのたねコンサート
			宮		自由遊び・おたのしみ
	12	水	上長崎	9:30~10:30	自由遊び・おたのしみ
上関			9:45~10:45	七五三製作	
13	木	大木六	10:00~11:00	自由遊び	
		石打	9:50~11:00	七五三に参加	
19	水	めぐみ野	9:00~10:00	自由遊び・おたのしみ	
20	木	塩沢	9:50~11:00	運動遊び	
22	土	めぐみ野	10:00~11:00	人形劇	

各保育園の「にこにこ広場」に出かけてみませんか。
 楽しい時間を過ごしましょう。
 ★参加は無料ですが、保険料として10円のご負担をお願いします。
 ★お問い合わせは各保育園に直接お願いします。

公設民営 私立保育園

ほか



●詳しくは各施設にお問い合わせください。
 ●六日町幼稚園でもいろいろな計画をしています。
 お問い合わせください。
 ☎772-4577

保育園名	電話番号	内容	日程	時間
上町	773-6187	英語で遊ぼう	毎月第2木曜日	10:00~11:30
		めぐみちゃん	毎月第4木曜日	
めぐみ野	773-5257	にこにこデー	毎週火・木曜日	10:00~11:00
		おたのしみ会	毎月第2木曜日	
		お誕生会・身体測定	毎月最終木曜日	
野の百合	772-2627	身体測定	毎週月曜日	9:45~15:00
		ひよこ学級	毎週火曜日	
		ひよこちゃんデー	毎週水・木曜日	
		お誕生会、給食試食会	毎月開催	
		マタニティサロン	毎週金曜日	
わかば	778-2036	わくわくコーナー	毎週水曜日	10:00~12:00
金城	788-1661	自由来館・園庭解放	毎週月~土曜日 (水曜午前休館)	10:00~18:00
金城わかば 児童館	782-5163	その他いろいろ計画しています		

エアロビクス世界大会で優勝

市内のエアロビクス教室に所属する小中学生3人が、7月21日(月)~29日(火)にアメリカのラスベガスで開催されたインターナショナル・ユース・エアロビクス・チャンピオンシップに国内選考会を突破して日本代表として出場。

11歳~13歳までの3人で構成し、選手層が厚くレベルの高いAge Group I トリオの部において、演技の正確性やシンクロ性、芸術性が高く評価され見事優勝を果たしました。



細矢なつみさん
塩沢中学校2年

小川鈴花(れいか)さん
六日町中学校2年

星野瑛英(あきえ)さん
六日町小学校6年

南魚沼市民会館【賛助会員】 募集中!

TEL 0120-150-142 (月曜休館 ※休日の場合は翌日)
TEL 773-5500 FAX 772-8161
URL <http://www.6bun.jp> E-mail info@6bun.jp

4th うおぬま Lirica オペラガラコンサート

指揮：坂井悠紀 ソプラノ：鈴木規子
メゾソプラノ：当重茜 テノール：内山信吾
アンサンブルリリカ2008 ピアノ：上村明子
うおぬまリリカオペラ合唱団
南魚沼市少年少女合唱団

- 日時 11月30日(日) 14:00～
 - 会場 大ホール
 - 入場料 指定席1,500円 自由席1,000円
学生(高校生以下)500円
- ※市民会館にて好評発売中!

南魚沼市民会館 後期リコーダー教室 参加者募集

- 期間 10月～2月(毎月2回)
 - 対象 小学4年生～上限はありません
 - 参加費 大人10,000円 子ども5,000円
- ※親子で、友人で、みんなで一緒に楽しみませんか

トミオカホワイト美術館

TEL 775-3646 開館時間 9:00～17:00
(水曜休館 ※祝日等の場合は翌日)
URL <http://www.mynet.jp/white/>

白の世界 幽玄に遊ぶ ～12月1日(月)まで

トミオカホワイト作品のなかから神秘性を帯びた作品を展示します。(桂林山水、熊野原生林など)

特別展示「滝をめぐる」～11月4日(火)まで

千住博「WATERFALL」と富岡惣一郎の滝作品を同時に展示します。

高橋アキ ピアノリサイタル

- 期日 11月1日(土) 15:00開演
若手フルーティスト 小山裕幾さん(長岡出身・フルート)。素晴らしいジョイントコンサート。
- 曲目 エリック・サティ/ノクテュルヌ
バッハ/ソナタBWV 1031 他
- チケット 一般3,500円 学生2,000円
(当日500円増)

棟方志功アートステーション

TEL 772-7171 開館時間 9:00～17:00 (入館は16:30まで)
(展示替期間以外無休)
URL <http://www.yukiguni.ne.jp/mkanko/M-artstation.html>

第3期 志功・花鳥と女性

- 会期 10月18日(土)～1月4日(日)
〈11月1日 第1土曜日 無料入館日〉

ディスポート南魚沼

(勲)南魚沼市文化スポーツ振興公社 スポーツ振興係
TEL 773-6620 FAX 773-6955 (月曜休館 ※休日の場合は翌日)
URL <http://www.6bun.jp/Disport/> E-mail disport@6bun.jp

屋外体育施設の閉場について

屋外体育施設は10月31日(金)で今年の営業を終了します。来年も多くの方のご利用をお待ちしています。

■対象施設

二日町グラウンド、二日町テニスコート、余川グラウンド、大和野球場、塩沢グラウンド、塩沢ゲートボール場、石打グラウンド、大福寺工業団地多目的広場、大福寺ゲートボール場、中之島農村広場

南魚沼市水泳記録会兼泳力検定会 11月9日(日)開催

- 申込・問合せ 南魚スポーツパラダイス(ディスポート内)



中央公民館まつりのご案内

- ★日時 10月25日(土) 9:00～16:00
26日(日) 9:00～15:00

- ★会場 中央公民館(市民会館内)
- ★作品展示 【中央公民館講座生等】古文書/書道/墨絵/手染めの花/陶芸/絵画/フラワーアレンジメント/いけばな/パッチワーク/魚沼歌壇/藤細工/押し花 【地区園児作品】余川保育園/八幡保育園/上町保育園/めぐみ野保育園/野の百合保育園/六日町幼稚園
- ★六日町消費者協会リサイクルバザー
24日受付・25日即売、詳細は12ページに掲載
- ★問合せ 中央公民館 TEL 773-6610



しゃくなげ学級 学習発表会のご案内

- しゃくなげ高齢者学級生が春から続けてきた活動成果の発表会です。多数の皆さまからご覧いただき、楽しいひと時を過ごしていただきたくご案内します。
- ★日時 10月31日(金) 10:00～15:45
- ★会場 市民会館内【展示発表】書道、俳句、生花、手芸、学級生一般作品(2階 講座室ほか)【ステージ発表】大正琴、ダンス、民謡、民舞、まめだ会(13:00～15:45 多目的ホール)
- ★「しゃくなげ文集32号」を先着50人の方に差し上げます。各クラブの紹介と1年間の活動内容など掲載。
- ★問合せ 社会教育課 生涯学習係 TEL 773-6610



六日町菊花展のご案内 【会員募集中】

- 一年間丹精込めた大輪菊などをご覧ください。
- ★日時 11月1日(土) 13:00～17:00
2日(日)～3日(月) 8:30～17:00
- ★会場 市民会館1階ロビー ★入場無料
- ★問合せ 六日町菊花会 大嶋 TEL 772-3624



第36回 南魚沼市大和地域文化祭 —作品募集—

今年も盛大な文化祭となりますよう展示作品の募集を行っています。参加申込書は、大和公民館にあります。奮ってご応募ください。

★日時 11月8日(土) 10:00～17:00
9日(日) 9:00～15:00

★会場 大和B&G海洋センター体育館

★作品締切り 10月30日(木)

★問合せ 大和公民館 ☎777-4671



劇団ゆきぐに 第9回公演 「長くつ下のピッピ～南の島の大冒険～」

小学生から大人まで楽しめるお芝居です。

★日時 11月16日(日) 開場13:30 開演14:00

★会場 コミュニティホールさわらび〔浦佐〕

★入場料 前売券 1,000円(当日券1,200円)
中学生以下無料(※入場整理券が必要です)
チケット・入場整理券のお求めは、大和公民館・市民会館・湯沢カルチャーセンターほかチケット販売窓口。

★問合せ 事務局 吉澤 ☎090-6454-1959
大和公民館 ☎777-4671



第25回 国際大学オープンセミナー 『アメリカ大統領選挙の行方』

長かった大統領予備選を経て、いよいよ11月4日には次のアメリカ大統領を選ぶ本選挙が行われます。今後4年間、国際情勢をリードするのは、変化を標榜するオバマ氏か、政治経験を誇るマケイン氏か。世界の注目を集めています。

アメリカ大統領選挙とその日米関係への影響について、国際大学研究所で日米関係を専門にする信田智人教授がご説明させていただきます。

★日時 10月24日(金) 18:30～20:00

★会場 国際大学MLIC 3階ホール

★参加無料

★講師 信田 智人(国際大学研究所、教授)

〈講師略歴〉

1986年国際大学国際関係学研究所修了後、1994年ジョージタウン大学にて博士号取得。エドワード・ケネディ上院議員事務所外交政策室研修生、ジョージタウン大学ライシャワーセンター東京代表、木村太郎ワシントン事務所代表などを経て現職。

主な著書に『日米同盟というリアリズム』(千倉書房、2007年)、『冷戦後の日本外交』(ミネルヴァ、2006年)、『官邸外交』(朝日選書、2004年)など多数。

★申込・問合せ 10月20日(月)までに国際大学研究所 ☎779-1112、✉ori@iu.ac.jpに申し込みください。



さわらび音楽祭のご案内

★日時 11月1日(土) 13:00開演

★場所 コミュニティホールさわらび〔浦佐〕

★出演団体等(予定)

※演奏順、演奏曲目等は未定。当日のプログラムをご覧ください。

Untitled(アコースティックギター)、三用小トランペット鼓隊、ダイナミック・オールデイズ(エレキバンド)、木津正俊(フラメンコギター)、コーラスひまわり、久遠(ピアノ・ベル演奏)、nico nico(二胡演奏)、モントーン(オカリナ演奏)、一坊&昭博(ボーカルバンド)、文化会館リコーダーサークル(市民会館所属)、魚沼バイオリンランドクラブ(小出郷文化会館所属)、オカリナサークル(公民館講座生)

★問合せ 大和公民館 ☎777-4671



『elfin～エルフィン～』 後山コンサートのお知らせ

★日時 11月2日(日)
10:00～11:10

★会場 後山小学校ホール

★内容 後山コンサート

『elfin～エルフィン～』

水島あや(フルート)、

渡辺茜(オーボエ)、大谷内陽子(ピアノ)

★入場無料

★申込・問合せ

学区外の入場希望者は、準備の都合上10月27日(月)までに後山小学校教頭 滝沢 ☎025-759-2171に申し込みください。



県立歴史博物館出前講座 体験教室・作ってみよう『本格まが玉作り』

滑石(かっせき)よりも硬くこわれにくい石材を使って、まが玉作りをします。完成したら持ち帰れます。

★日時 11月9日(日) 10:00～11:30

★会場 中央公民館 研修室(市民会館2階)

★講師 山本哲也(県立歴史博物館 主任研究員)

★定員 20人(先着順) ★参加無料

★受付開始 10月17日(金)

★対象 一般、親子

★主催 県立歴史博物館/市教育委員会

★申込・問合せ 中央公民館 ☎773-6610



第17回 六日町美術協会展 開催のご案内

★日時 10月25日(土) 9:00～18:00

26日(日) 9:00～16:00

★会場 市民会館 多目的ホール ★入場無料

★合評会 10月26日(日) 13:30～

絵画・書道・写真・彫刻・工芸

★問合せ 六日町美術協会事務局 畔上 ☎772-3222

第4回 南魚沼市縦断駅伝競走大会

10月26日(日) 9:00スタート (雨天決行)

コース図



当日は、開会式や中継所、ゴール地点などの様子をFM雪国で実況中継。ラジオを持って、沿道で応援してください。

●コース 全8区間、総距離(33.1km)

- 第1区 (5.6km) 大原運動公園～〔中野〕元店建設前
- 第2区 (4.0km) 〔中野〕元店建設前～雲洞集落開発センター前
- 第3区 (3.7km) 雲洞集落開発センター前～〔坂戸〕悠々の里前
- 第4区 (3.7km) 〔坂戸〕悠々の里前～二日町給食センター脇
- 第5区 (4.5km) 二日町給食センター脇～〔麓〕城内石油脇(旧道)
- 第6区 (3.4km) 〔麓〕城内石油脇(旧道)～大崎農業会館前
- 第7区 (4.8km) 大崎農業会館前～〔茗荷沢〕JA東支店倉庫前
- 第8区 (3.4km) 〔茗荷沢〕JA東支店倉庫前～大和公民館

お願い!! …危険です!!!
選手が通過する時間帯は、自動車をコース上に駐停車しないようご協力ください。
※各中継所の前後100mは、特に配慮願います!!

☎ 社会教育課 スポーツ振興係 ☎ 773-6630

しゃくなげ湖紅葉ウォーク 参加者募集

しゃくなげ湖畔を十字峡まで山野草の講師と歩き、しゃくなげ湖畔の紅葉を楽しみましょう。

- 日時 10月26日(日) 9:00～13:00【小雨決行】
- 集合 三国川ダム管理所 受付は8:30から
- 解散 しゃくなげ観光センター
- 募集人員 30人程度(小学以下は保護者同伴に限ります)
- 参加費 1人500円(保険、きのこ汁代)
- ※昼食は各自持参ください。当日、おにぎりなどの注文もできます。
- 申込・問合せ (財)しゃくなげ湖畔開発公社 担当:富山 ☎ 774-2200 FAX 774-3076



11月



乳幼児健診等の日程

問 保健課 ☎777-3850

市北部（大和地域、大巻・城内・五十沢地区）

★会場 健友館2階（大和病院となり）

市南部（六日町地区、塩沢地域）

★会場 塩沢保健センター（塩沢庁舎となり）

○1歳半児健診・歯科健診の受付時間が早くなっていますので、ご注意ください。

事業	対象	期日	受付時間
4か月児健診	20年7月生	11月25日(火)	9:00~9:10
ポリオ1回目	20年2月生	11月20日(木)	8:30~8:40
ポリオ2回目	19年7月生		
10か月児健診	20年1月生	11月20日(木)	10:00~10:10
1歳児歯科健診 フッ化物塗布	19年11月生	11月28日(金)	13:00~13:10
1歳半児健診 歯科健診 フッ化物塗布	19年4月生	11月18日(火)	9:00~9:10
2歳児歯科健診 フッ化物塗布	18年10月生	11月19日(水)	13:00~13:10
2歳半児歯科健診 フッ化物塗布	18年4月生	11月7日(金)	13:00~13:10
3歳児健診 歯科健診 フッ化物塗布	17年10月生	11月21日(金)	9:00~9:10

事業	対象	期日	受付時間
4か月児健診	20年7月生	11月27日(木)	13:00~13:10
ポリオ1回目	20年2月生	11月28日(金)	13:30~13:40
ポリオ2回目	19年7月生		
10か月児健診	20年1月生	11月14日(金)	13:00~13:10
1歳児歯科健診 フッ化物塗布	19年11月生	11月26日(水)	13:00~13:10
1歳半児健診 歯科健診 フッ化物塗布	19年4月生	11月12日(水)	12:40~12:50
2歳児歯科健診 フッ化物塗布	18年10月生	11月11日(火)	13:00~13:10
2歳半児歯科健診 フッ化物塗布	18年4月生	11月5日(水)	13:00~13:10
3歳児健診 歯科健診 フッ化物塗布	17年10月生	11月6日(木)	13:00~13:10

お持ちいただくもの

【健診を受けるとき】 母子手帳、記入済み問診票、タオル

- ・4か月児健診と10か月児健診の場合は → バスタオル
- ・歯科健診の場合は → 歯ブラシ（1本）と
フッ化物塗布料金300円（フッ化物塗布を希望される方）

※3歳児健診では、尿検査があります。

【予防接種を受けるとき】 母子手帳、筆記用具、体温計、記入済み予診票

■ 注意事項 ■

- ・「予防接種の知識」「予防接種と子どもの健康」を読んできてください。
- ・お子さんの健康状態をよく知っている方が同伴しておいでください。



健診会場の変更

市北部の健診会場は、10月1日以降**健友館（2階）**に変更となっています。お間違えのないようお願いします。

成人のポリオワクチン追加接種

■ 問合せ・変更予約 保健課 母子健康係 ☎777-3850

昭和50～52年生まれの方は、他の年齢に比べてポリオに対する免疫力が低く、ポリオワクチンを受けた自分の子どもから感染を受ける可能性があります。平成9年前後に追加接種を受けていない方は、子どものポリオ予防接種と一緒に、保護者の方も予防接種を受けることをお勧めします。

なお、この予防接種は法定外の任意接種のため、全額自己負担となります。

■ 実施医療機関 ゆきぐに大和病院

■ 実施会場 健友館（2階）

■ 接種金額 3,920円

■ その他 接種1週間前までに**保健課に予約**してください。

10月・11月のカレンダー

10月18日(土)	読書のつどい(14:00～15:30 南魚沼市図書館) 大巻地区第2回「そだち学級」 (10:00～11:30 大巻中学校武道場) 大和地域第3回「そだち学級」 (10:00～11:30 大和B&G体育館) 人権講演会「DV問題と家族関係」 (13:30～15:00 大和庁舎大会議室)
19日(日)	城内地区第2回「そだち学級」 (10:00～11:30 城内開発センター)
26日(日)	第4回南魚沼市縦断駅伝競走大会(大原運動公園～大和公民館)
29日(水)	時間外納税窓口開設(31日まで) (17:30～19:30 本庁舎1階税務課窓口)
11月1日(土)	第29回南魚沼市塩沢美術展(3日まで) (9:00～17:00 塩沢公民館講堂)
2日(日)	第16回ソフトバレーボール大会8:30～塩沢中学校体育館
3日(月)	しおざわ産業まつり(9:30～15:30 今泉博物館野外広場) 全血献血(9:30～12:30、13:30～15:30 しおざわ産業まつり会場)
5日(水)	高齢者趣味の作品展(7日まで) (9:00～16:30 塩沢公民館講堂(最終日～13:00))
8日(土)	第3回「めばえ学級」10:00～11:30 塩沢公民館 多文化ふれあい第3回公開セミナー(13:30～15:00 国際大学MLICホール)／第2回インターナショナルフェ スティバル(15:00～20:00 国際大学体育館、野外広場) 六日町地区第3回「そだち学級」 (10:00～11:30 北辰小学校体育館)
14日(金)	えほんであそぼ(10:00～11:30 大和公民館) 全血献血(10:00～12:00 日本電産コパル精密部品 株六日町工場／13:30～15:30 八海醸造(株))

心配ごと相談	毎週月曜 13:30～16:00 働く婦人の家
	毎週水曜 13:30～16:00 本庁舎
	毎週金曜 13:30～16:00 塩沢老人福祉センター ※市役所休業日はお休みさせていただきます。

行政 困りごと 相談日	10月29日(水) 14:00～16:00 本庁舎
	11月7日(金) 13:00～16:00 塩沢老人福祉センター
	11月10日(月) 13:30～16:00 働く婦人の家

郷土図書紹介



○「われ、謙信なりせば—上杉景勝と直江兼統—」 風間真知雄 著
“義”を重んずる謙信たらんとする景勝と兼統の超然たる生きざまを描く！

○「思えば遠くに来たもんだ—中国辺境滞在記」 佐藤 恒雄 著
中国を内側から見た、奇想天外のエッセー。好評だった新潟日報の連載が一冊になりました。

○「越後百山 改訂版—新潟の山をめぐる登山紀行」 佐藤れい子 著
2001年3月に初版出版の改訂版。
—(前略) 四季折々に変化する日本の山は本当に素晴らしいと思う。中でも雪国新潟の山はとりわけ変化に富んでおり、同じ山でも季節を変えて充分楽しむことができる。(後略) —

図書館はひとりひとりの本棚です

南魚沼市図書館
☎773-6677
大和図書室
☎777-4671
塩沢図書室
☎782-0100

みんなの図書館

よみもの

- ・非正規レジスタンス—池袋ウエストゲートパーク 8— 石田 衣良
- ・切羽へ 井上 荒野
- ・我、言挙げす—髪結い伊三次捕物余話— 宇江佐真理
- ・なぜ絵版師に頼まなかったのか
—明治異国助人奔る！— 北森 鴻
- ・還るべき場所 笹本 稜平
- ・紅蜘蛛—奥羽草紙 花の章— 澤見 彰
- ・僕たちのミシシッピ・リバー—季節風*夏— 重松 清
- ・泣き菩薩 田牧 大和
- ・漂流巖流島 高井 忍
- ・草すべり その他の短篇 南木 佳士
- ・喜の行列悲の行列 藤田 宜永
- ・少女怪談〈ベティの行方、青いスクーター、他〉 藤野 千夜
- ・カラスの親指—by rule of CROW's thumb— 道尾 秀介
- ・ポジ・スパイラル 服部 真澄
- ・かささぎ ジェームズ三木
- ・アカベラ 山本 文緒
- ・時が滲む朝 楊(やん) 逸(いー)
- ・さよなら溪谷 吉田 修一
- ・人間も偽装が好き—あとの祭り— 渡辺 淳一
- ・古城ホテル ジェニファー・イーガン
- ・ザ・ロード コーマック・マッカーシー
- ・恋愛小説集〈五月、僕らが天王星に着くころ、他〉
岸本 佐知子 編訳

そのほか

- ・読売年鑑 2008年版 読売新聞社編
- ・弱い自分を好きになる本 香山 リカ
- ・人生という名の手紙 ダニエル・ゴットリーブ
- ・ワーキングプア解決への道
NHKスペシャル「ワーキングプア」取材班
- ・しばわんこ和のおけいこ 川浦 良枝
- ・母は娘の人生を支配する 斎藤 環
- ・「育てにくい子」と感じたときに読む本 佐々木正美
- ・疑似科学入門 池内 了
- ・鉱物図鑑—美しい石のサイエンス— 青木 正博
- ・最新・月の科学 渡部 潤一 編
- ・今さら聞けない科学の常識 朝日新聞科学グループ編
- ・ペンギンもクジラも秒速2メートルで泳ぐ 佐藤 克文
- ・マグロが減るとカラスが増える? 小澤 祥司
- ・ぼくが最後のクレマー 関根 真一
- ・凜と咲く—草木言語花の歳時記— 熊井 明子
- ・ドキュメント山の突然死 柏 澄子
- ・ドキュメント滑落遭難 羽根田 治
- ・細野晴臣分福茶釜 細野 晴臣
- ・浅田次郎とめぐる中国の旅 浅田 次郎
- ・ミャンマー—失われるアジアのふるさと— 乃南 アサ

■寄贈図書ありがとうございました

- 東泉田 笠原 章様
- 新堀 今井 庄八様
- 上田史談会様

このほかにも、児童書などたくさん入りました。詳しくは南魚沼市公式ウェブサイトの「図書館」をご覧ください。
図書館は公民館図書室との連携を密にし、広く市民の皆さまに親しまれる図書館づくりを目指しています。気軽にお立ち寄りください。