



みなみ魚沼

お知らせ版

南魚沼市民憲章

【平成19年4月1日 制定】

- わたしたち南魚沼市民は、人間を大切にします。
- わたしたち南魚沼市民は、自然を大切にします。
- わたしたち南魚沼市民は、ものづくりを大切にします。

2016
[平成28年]

10.15

No.144

問 問合せ 申 申込み 日 日時 会 会場 期 期間 時 時間
 対 対象 資 資格 定 定員 ￥ 費用 絞 締切 内 内容
 講 講師 持 持ち物 他 その他 F ファックス M メール

しおざわ秋の収穫祭
 商工観光課
 ☎ 773-6665

日 11月3日(木・祝)
 午前10時～午後3時
会 道の駅南魚沼

★展示・体験コーナー

熱気球体験搭乗、今泉記念博物館での塩沢織物展示・実演会(抽選会あり) 輪投げ、ダーツ、無料骨密度測定



小千谷法人会塩沢地区会事業

★飲食・物販コーナー

ふれあい鍋、もち豚ステーキ、お好み焼、から揚げ、わたがし、新鮮野菜・新米の販売など

★ステージイベント

ブラスバンド、よさこい、タップダンスなど

★フリーマーケット

雑貨、衣類、食器、木工品など



ふれあい鍋

**臨時駐車場を
ご利用ください**
 会場付近の駐車場は、大変込み合います。農業者トレーニングセンター、Mt・グランビュースキー場の臨時駐車場をご利用ください。会場までシャトルバスで送迎します。会場周辺の道路や私有地には、駐車しないでください。

会場周辺案内図

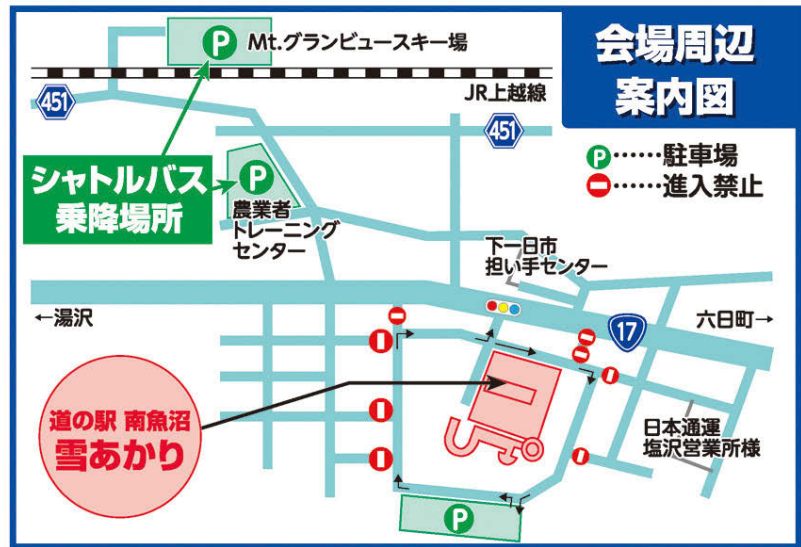

タイムカプセル掘り出しイベント参加者募集

問・申 大和市民センター
 ☎ 777-3111

旧大和町では、昭和61年に大和町合併30周年を記念し、30年後の夢と希望を綴った作文や、メッセージなどを収納したタイムカプセルを埋設しました。
 本年はタイムカプセルの開



封の年にあたり、掘り出しイベントの参加者を募集します。
日 11月3日(木・祝)
 午前9時～10時30分
 (雨天決行)
内 スコップでタイムカプセルを掘り出します。掘り出し後、記念撮影を行います。
会 大和庁舎玄関前
募集人数 30人程度
 ※小学生以下は保護者の同伴が必要。未就学児は、子ども用スコップをご用意ください。
申 10月27日(木)
 電話でお申し込みください。申込み多数の場合は、抽選を行います。

**第49回南魚沼美術展覧会
(南魚展)が開催されました**
 関係 社会教育課 文化振興係
 ☎ 773-3756

**【第1部 絵画】
南魚展賞**

題名…峠の老樹
 作者…岩野弘一



湯沢町長賞
 題名…威厳
 作者…宮崎和明



9月8日(木)～11日(日)、デイ
 スポー卜南魚沼を会場に、第
 49回南魚展が開催されました。
 絵画・彫刻・書道・写真の
 4部門に市内外から194点
 の作品が出品・展示され、約
 1,300人が来場しました。

来年度は、第50回の記念展
 となります。多くの出品と来
 場をお待ちしています。
 各部門の主な受賞者と作品
 を紹介します。(敬称略)

**【第3部 書道】
南魚展賞**

題名…良寛詩 作者…根津美里



南魚沼市長賞
 題名…知周乎萬物 作者…高橋香苑



**【第2部 彫刻】
南魚展後援会長賞**
 題名…想い
 作者…斎藤伸哉



**【第4部 写真】
南魚展賞**
 題名…夏日燦燦
 作者…富沢照枝



新潟日報美術振興賞
 題名…愛おしい
 作者…宮内吉徳



中央公民館まつり
 中央公民館
 ☎ 773-6610

芸術の秋！今年もすばらしい
 作品がそろいました。
 ささまざまな作品をお楽しみ
 ください。
日 10月22日(土)・23日(日)
 午前9時～午後4時
 (23日(日)は午後3時まで)
会 中央公民館
作品展示

中央公民館講座生など
 古文書、書道、陶芸、絵画、
 フラワーアレンジメント、
 パッチワーク、ジュエリー
 クロッシェ(ビーズアクセ
 サリー)、初めてのきもの、
 いけばな、魚沼歌壇(短歌)、
 アート組み紐
園児(5歳児)
 八幡保育園、上町保育園、
 めぐみ野保育園、野の百合
 保育園、むいかまちこども
 園



平成29年度 学童保育児童募集

学童保育クラブは、保護者が仕事などを行っている間、小学生の子どもたちが安全に充実した時間を過ごせるよう開設している保育施設です。現在、市内18か所で開設しています。

申込み多数の場合、施設状況などにより入所できない場合があります。早めにお申し込みください。

長期休みのみの入所・年度途中の入所を希望する場合も、今回の募集期間中にお申し込みください

| クラブ名 | 対 象 小学校区 | 保育施設の場所 | 通常保育時間（延長保育時間） | | | 運営団体 | |
|--------------|--------------|-----------------------|---------------------------|---|--|-------------------------------------|----------|
| | | | 平 日 | 夏休みなど 休 校 日 | 土曜日 | 団体名 | 電話番号 |
| 太 陽 | 三用・赤石 | うるおいの里 みよう施設内 | 放課後 ～18:00 (～18:30) | 8:00～18:00 (～18:30) | — | NPO法人 すまいるネット 南魚沼 777-2834 | 779-2943 |
| おおさき | 大 崎 | 大崎小学校内 | | | 7:30～13:00 (～18:30) | | 779-2778 |
| 藪 神 | 藪 神 | 藪神小学校内 | | | — | | 777-3885 |
| たけの子 | 五 日 町 | 五日町小学校内 | | | — | | 776-2773 |
| なかよし | 大 巻 | 大巻小学校地内 | | | — | | 776-4890 |
| どんぐり | 城 内 | 城内小学校内 | | | — | | 775-2941 |
| にこにこ | 五 十 沢 | 五十沢小学校隣 | | | — | | 774-2954 |
| 北 辰 | 北 辰 | 北辰小学校地内 | | | 7:30～13:00 (～18:30) | | 773-3623 |
| 六 日 町 | 六 日 町 | 六日町小学校地内 | | | — | | 773-6179 |
| 中 之 島 | 中 之 島 | 中之島小学校内 | | | — | | 782-0314 |
| 上 田 | 第一・第二 上 田 | 第一上田小学校隣 | | | 7:30～13:00 (～18:30) | | 782-4099 |
| 石 打 | 石 打 | 石打小学校内 | | | — | | 783-6555 |
| 上 関 | 上 関 | 上関小学校内 | | | — | | 783-2943 |
| 大 空 | 浦 佐 | 浦佐認定こども園前 | 放課後 ～18:00 (～19:00) | 8:00～18:00 (7:30～8:00、 18:00～19:00) | 8:00～13:00 (7:30～8:00、 13:00～19:00) | 医療法人社団 萌気会 | 777-4567 |
| 金 城 わ か ば | 塩 沢 | 塩沢金城 わかば児童館内 | 放課後 ～18:00 (～19:00) | 8:30～18:00 (7:30～8:30、 18:00～19:00) | 8:30～13:00 (7:30～8:30、 13:00～18:00) | 社会福祉法人 若葉会 | 782-5163 |
| 野の百合 | 六 日 町 | 野の百合保育園併設 | 放課後 ～18:00 (～19:00) | 8:00～18:00 (7:30～8:00、 18:00～19:00) | 8:00～13:00 (7:30～8:00、 13:00～18:30) | 社会福祉法人 野の百合福祉会 | 772-2627 |
| たんぼぼ | 主に六日町 | 六日町1479-1 ダイアパレス2階 | 放課後 ～18:00 (～19:30) | 8:00～18:00 (7:00～8:00、 18:00～19:30) | 8:00～18:00 (7:00～8:00、 18:00～19:30) ※日曜・祝日 も実施 | 社会福祉法人 長慶福祉会 | 773-2556 |

募集期間 11月1日(火)～14日(月)

¥月額7,000円（おやつ代・保護者会会費などと、延長保育利用の場合は別料金が必要）

対保護者が仕事などで昼間家庭にいない小学生

申入所希望の学童クラブに、保護者が直接お申し込みください。電話での申込みはできません。家庭などでの児童の様子を把握するため、申込み時に指導員が面接を行います。

他保護者の所得などにより、保育料の減免措置があります。詳しくは、子育て支援課保育班にお問い合わせください。

問各運営団体、子育て支援課 保育班（☎773-6822）

保育園・認定こども園・幼稚園

平成29年度入園児募集

子育て支援課 保育班
☎773-6822

平成29年度の保育認定の申請と、市内外の保育園・認定こども園・幼稚園の利用申込みを開始します。

産休・育休明け、就職などで年度途中からの入園を予定する人も、期間内にお申し込みください。年度途中の急な入園は、非常に難しくなります。

詳しくは、10月24日(月)から市内の各施設、子育て支援課、大和・塩沢市民センターで配布する入園案内と申込書(市ウェブサイトでダウンロード可)をご覧ください。

対平成29年度に市内外の保育園・認定こども園・幼稚園の利用を希望する人(7月の要支援児入園募集による内定者は除く)

申第1希望の施設、子育て支援課、大和・塩沢市民センターに申込書を提出してください。

※市内に幼稚園はありません。

市外の施設を希望する場合は、子育て支援課、大和・塩沢市民センターに提出
受付期間
11月1日(火)～14日(月)

心豊かな子育て教室

問 社会教育課 生涯学習班
☎773-6610

子育てのわ(輪・和・話)をひろげよう!気軽に参加ください。初めてや里帰り、上の子を連れて来た人も大歓迎です。お住いの地域以外の会場にも参加できます。

対0～3歳の乳幼児とその保護者や祖父母など

¥一人10円(保険料)

申不要。直接会場まで

※動きやすい服装でおこしください

六日町地区
第3回「そだち学級」
日 10月30日(日)
午前10時～11時30分
(受付:午前9時30分～)

会ふれ愛支援センター2階
多目的ホール

内「親子ミニ運動会」体を動かす遊びやティータイムを行います。

行います。

持マイカップ

六日町商工会大巻支部 三陸産生さんまを食べて東北復興支援!

問 六日町商工会
☎772-2590

東日本大震災の被災地への支援と、被災地を忘れないでほしいという願いを込めて、三陸産の生さんま1,500匹を炭火で焼いて提供します。

大巻中学校と五日町こども太鼓クラブの演奏、こめつぐ君ふわふわドーム、無料綿あめ、熱気球乗船、きりぎり井・豚汁などの販売なども行います。

会場に、東北復興募金箱を設置します。募金にご協力ください。

日 10月23日(日)
午前10時～午後4時

※さんまはなくなり次第終了

会五日町雪国スポーツ館
特設会場

¥入場100円(小学生以上)
他はし、皿、ごみ袋をお持ちください



入所児募集

南魚沼地域振興局 庁内託児所「愛あい」

新潟県は、南魚沼地域振興局内で庁内託児所(愛称:「愛あい」)を運営しています。「愛あい」は、地域振興局職員以外の県民も利用可能で、入所児を募集中です。年度途中からの入所希望にも応じます。随時、施設の見学ができます。気軽にお問い合わせください。

所在地 南魚沼地域振興局 分館1階

定10人 **対**生後2か月～3歳(利用する年度の3月31日時点)

保育日 月～金曜日(祝日、年末年始を除く)

保育区分

| 保育区分 | 保育時間 | 保育料(給食費込み) | 延長保育(18:00～19:00) |
|-------------|-------|------------|-------------------|
| 一般保育(1か月単位) | 7:30～ | 30,000円/月 | 1回の延長保育利用につき、 |
| 一時保育(1日単位) | 18:00 | 3,000円/日 | 1,000円 |

他新潟県では、県内の事業所内保育所の普及を図り、「ワーク・ライフ・バランスを推進する」ため、県独自の認可外保育施設指導監督基準を策定しました。その適用第1号として、平成25年4月1日に開設したのが、「愛あい」です。

問新潟県南魚沼地域振興局 企画振興部 ☎772-2372
新潟県総務事務センター 福利厚生室 年金・厚生係 ☎025-280-5027

特認校制度の児童募集

〔榎窪小学校・後山小学校〕

問・申 学校教育課

☎ 777-3118

特認校とは、学区に関係なく、市内全域から就学ができる学校です。平成29年度も、榎窪・後山小学校は特認校として児童を募集します。

対 市内の小学生

定 両校とも全学年で若干名
募集期間

11月21日(月)～12月22日(木)

榎窪小学校の特色

- ・ふるさと榎窪を基盤にした「総合的な学習の時間」(米作りから販売まで。芋麻ちよま栽培と越後上布織り体験など)
- ・少人数複式学級によさを生かした個別指導
- ・寛容と自立の心を養う体験・交流活動の充実
- ・国際理解教育の実施
- ・榎っ子クラブ(自然観察・造形活動)
- ・ボランティア活動の実践
- ・朝マラソンとスポーツタイムの実施
- ・スキー授業の充実

後山小学校の特色

- ・一人ひとりのよさやもち味を伸ばす教育
- ・「ともに支え合う子」の育成
- ・全員主役の発表・表現活動
- ・生活習慣形成「チャレンジ週間」
- ・緑豊かな「ぶな林」を活用した自然体験活動
- ・山びこ農園栽培体験活動
- ・朝読書、読み聞かせ、全校読書運動
- ・業間運動、課外運動クラブ
- ・地域に発信する文化芸術活動

応募条件

①市内在住で、榎窪・後山小学校の教育を受けることを希望する②1年以上、通年通学ができる

※通学は、保護者による送迎が原則

応募方法

申請書を学校教育課に提出
※申請書は、本庁舎市民課、大和・塩沢市民センター、学校教育課まで。市ウェブサイトでダウンロード可
(特認校)で検索。児童募集ページの最後にあります)

学校説明会など

榎窪小学校

10月27日(木)

授業参観 午後1時50分)

・説明会 午後2時40分)
後山小学校

10月23日(日)

・文化祭 午前8時50分)
・説明会 午前11時50分)

特認校教育懇談会

11月19日(土) 午前10時)

塩沢公民館2階 研修室

各校の取組み紹介・期待すること、意見交換など

市民セミナー

料理教室 参加者募集

問・申 塩沢公民館

☎ 782-0100

11月はお菓子作りです。

メニュー デコレーションケーキ、いも玉

11月11日(金)

午前10時～正午

塩沢公民館2階 調理実習室

対市内在住・在勤の人

講 木村多美子さん

持 ¥1,000円(当日集金)

持 エプロン、三角巾、ふきん、台ふき、持ち帰り用器、筆記用具

定 20人(先着順)

申込期間

10月18日(火)～25日(火)



第12回 南魚沼市縦断駅伝大会 開催

10月23日(日) 9:00スタート (雨天決行)

| 中継所 (全8区間32.5km) | | 選手通過予想時刻 |
|------------------|------------------|----------|
| スタート | 大原運動公園 | 9:00 |
| 第1 | 元店建設倉庫前 [中野] | 9:16 |
| 第2 | 東川橋右岸下流 [早川] | 9:28 |
| 第3 | 六日町大橋付近河川敷 | 9:43 |
| 第4 | 六日町給食センター前 [二日町] | 9:56 |
| 第5 | かごや商店付近旧道 [麓] | 10:11 |
| 第6 | 雪椿の里前 [穴地] | 10:27 |
| 第7 | J A魚沼みなみ東支店倉庫前 | 10:38 |
| ゴール | 大和公民館 | 10:50 |

※コース図は市報8月1日号8ページをご覧ください

社会教育課 生涯スポーツ係 ☎773-6630

交通規制などのお願

大会当日は、参加者の安全確保のために、次の区間・時間帯に車両通行止めを行います。

- 元店建設倉庫前 市道大木六古川線 (8:30～10:00)
- 東川橋右岸～長表 市道早川長表線 (8:45～10:15)
- 泉田橋～美佐島橋 魚野川左岸堤防道路 (9:30～10:30)
- 大崎～穴地 細越峠 (10:00～11:30)

コース周辺では、道路の混雑が予想されます。コース外への迂回にご協力ください。

通行止め区間への進入や、コース上に自動車などを駐停車しないでください。

雑誌リサイクル市

南魚沼市図書館
☎773-6677

秋の読書週間に合わせて、保存期間の過ぎた雑誌を無償で配布します。

期 10月30日(日)～11月6日(日)

対 図書館利用カードをお持ちの人(本人に限る)

※利用カードのない人は、この機会にお作りください

会 南魚沼市図書館

サービスカウンター前

配布数 一人2冊まで

※雑誌がなくなり次第終了。事前予約・取り置きはできません

第12回南魚沼市場まつり

南魚沼市場まつり実行委員会(山本)
☎772-3132

新鮮な「さかな」「やさい」「くだもの」をたくさん用意し、みなさんの来場をお待ちしています。

日 11月13日(日) 午前9時～11時

会 魚沼食品流通センター

六日町市場内(川窪)

内 野菜・果物・農家の採れた

て野菜の即売、みかん・りんご産地品種別味くらべ、来場者のセリ買参加、チャリティーゲーム大会、まぐろ解体ショー、さんまつかみ取りなど、楽しいイベントが多数

しゃくなげ湖畔紅葉ウォーク

問・申 一般財団法人しゃくなげ湖畔開発公社
☎774-2200

紅葉のしゃくなげ湖畔を、一緒に楽しく歩きませんか。三国川上流へ続く美しい五十沢溪谷と、見ごろを迎えた深紅の十字峡を眺めながら、約8kmのコースを楽しめます。昼食はダムカレーを用意しています。

日 10月30日(日) 午前9時～(受付:午前8時30分)

集合場所 三国川ダム管理所前

¥1,000円 (昼食、保険料を含む。小

学生以下は無料)

他 雨天の場合は、ダム探検ウォークとなります

主催 しゃくなげ湖畔を楽しむ会

新潟県女性財団出前セミナー in 南魚沼

地域発の男女共同参画 私たちの優先課題

問・申 企画政策課 企画班
☎773-6672

☎772-3055

誰もが自分らしく、互いに調和して暮らすために、どんな一歩を踏み出すことができるのか、一緒に考えてみましょう。気軽に参加ください。

日 11月5日(土)

午後1時30分～4時

会 本庁舎2階 大会議室

¥無料

日 10月28日(金)

申 電話かファックスでお申し込みください。

主催 (公財)新潟県女性財団・南魚沼市

協力 南魚沼市男女共同参画推進市民会議

救急医療情報キット配布

問 福祉課 高齢福祉係
☎773-6667

「救急医療情報キット」は、緊急時に必要な医療情報を、冷蔵庫に保管しておくもので

す。救急車を呼んだ時などに、かかりつけ医や服薬情報がすぐわかるため、迅速な救急活動に役立ちます。

①世帯員がすべて65歳以上で、キットが未配布の人に

は、11月～平成29年3月に民生委員・児童委員が配布

します。

②次に該当し、配布を希望する人はお問い合わせください。

・日中に65歳以上の人だけが在宅となる世帯で、認知症

があるか、心臓疾患・脳血管障がいのある既往歴がある

・身体障がい者手帳か療育手帳、または精神障がい者保健福祉手帳を持ち、一人暮らしか、他の世帯員がすべて65歳以上

※キットは無料です。配布後、医療情報などに変更があった場合は、民生委員・児童委員などの訪問時にお知らせください

地域文化財の保存と継承に関する講演会開催

問 普光寺
☎777-2001

講演会・文化財保存会設立総会

毘沙門堂の山門には、江戸幕府御用絵師板谷桂舟が描いたと伝わる天井画や板壁画があります。これらの貴重な文化財を、地域の宝として保存・活用していくために講演会を開催し、山門の特別公開を行います。

日 11月6日(日)

午後1時30分

会 普光寺本堂(浦佐門前)

内 講演「普光寺と板谷桂舟について」。山門の特別公開。文化財保存会設立総会

講 瀬谷愛さん(東京国立博物館学芸部主任研究員)

文化財保存会 会員募集

浦佐西山地域には、多くの歴史的価値のある文化財があります。これらの文化財を次世代に継承するために、文化財保存会を設立します。

地域文化財を守り伝えるための活動にあなたも入会しませんか。



主要地方道十日町六日町線工事に伴う交通規制

南魚沼地域振興局 地域整備部 維持管理課
☎772-3973

近尾橋架け換え工事に伴い、国道253号余川交差点（魚沼カッター前の間が、一般車両通行止めとなります。付近の案内看板に従い、迂回してください。ご迷惑をおかけしますが、工事にご協力ください。

期 10月17日(月)～11月30日(水)

(予定)

※通行止め期間の前後4日間程度は、片側交互通行となります

第25回記念六日町美術協会展

問 事務局（畔上）
☎772-3222

期 10月22日(土)・23日(日)

午前9時～午後6時

(23日(日)は午後4時まで)

会 市民会館多目的ホール

¥ 入場無料

合 評 会 10月23日(日)

・ 絵画 午後1時30分～

講 山本安雄

・ 工芸 午後2時～

講 若井一男

・ 写真 午後2時30分～

講 齋藤久治

・ 彫刻 午後3時～

講 藤岡一之

・ 書道 午後3時30分～

講 鈴木大嘉

※講師は変更の場合あり

他 新入会員を募集中です

マイトローラ文化祭

問 障がい者支援施設マイトローラ
☎770-0500

ハロウィンをテーマに、今年も楽しい催し物がたくさんあります。本記事の切り抜きを持参した人に、喫茶店でドリンク1杯を提供します。ご来場をお待ちしています。

日 10月29日(土)

午前10時～午後2時

会 障がい者支援施設マイトローラ「欠之上」

内 作品展示、体験コーナー、模擬店（食事・喫茶）、焼き芋、アトラクションなど

平成28年度「障がい者就職面接会」開催

問・申 ハローワーク南魚沼 職業紹介部門（田中・山本）
☎772-3157

障がい者の就職を支援するため、南魚沼・魚沼・湯沢地区の企業が参加する就職面接会を開催します。

障がいがあり、仕事を探している人の参加をお待ちしています。

日 10月26日(水)

午後1時30分～4時

(受付：午後1時～)

会 浦佐ホテルオカベ「川原町（浦佐）」

内 障がい者と参加企業との個別説明・面接会

申 電話でお申し込みください

申 電話でお申し込みください

申 電話でお申し込みください

第31回魚沼菊花展・浦佐菊まつり

問 大和観光協会
☎777-3054

丹精込めて育てられた菊約1,000鉢が、市内外から集合します。全国でも珍しい菊の歓迎アーチで、みなさんをお迎えます。

期 10月31日(月)～11月10日(木)
会 普光寺境内（浦佐門前）
¥ 入場無料

「六日町活性化会議」に参加しませんか

問・申 六日町商工会（羽鳥）
☎772-2590

六日町商工会では、地域活性化の取組みを検討する「六日町活性化会議」を定期的に開催しています。

会議では、ワークショップを行い、今後の六日町市街地のあり方について考えます。参加をお待ちしています。

日 11月10日(木)

午後1時30分～

会 六日町商工会2階 研修室

¥ 無料

10月は「土地月間」

問 都市計画課 都市計画係
☎773-6662

国土利用計画法では、法定面積以上の土地取引を行った場合、土地の権利取得者は契約締結から2週間以内に、市役所を通じて県知事に届け出ることが定められています。

届出の内容

土地の面積や利用目的など届出が必要な土地取引面積

都市計画区域 5,000㎡以上
都市計画区域外 10,000㎡以上

魚沼テクノスクール

平成28年12月入校生募集
問 新潟県立魚沼テクノスクール
☎025-794-2410

事務基本科3期

対 パソコンの基礎知識と技能を習得し、就職を希望する人

期 12月6日(火)～平成29年3月3日(金)の祝日を除く月～金曜日

時 午前9時～午後3時50分

会 魚沼サンテックススクール

日 11月14日(月)

定 15人

¥ 無料

(テキスト代などは有料)

申 ハローワーク南魚沼

申 ハローワーク南魚沼

申 ハローワーク南魚沼

高齢者や要配慮世帯などの住宅除雪援助事業

問 福祉課 高齢福祉係
☎ 773-6667

住宅屋根の除雪などを自力で行うことが困難な高齢者や要配慮者の世帯を対象に、除雪費を援助します。

対象世帯

- ・世帯員が65歳以上の高齢者のみ
- ・世帯主が身体障がい者手帳（1級～4級）の交付を受けている
- ・配偶者のいない女性と中学生以下の子どもみの世帯

対象とならない世帯

- ・生活保護を受けている
- ・市・県民税（所得割）の課税対象
- ・親族などから除雪援助を受けることができる（1親等の親族が近隣に居住している場合は制限あり）
- ・世帯員のいずれかが、市・県民税などで市内に居住する人の扶養となっている
- ・入院・施設入所などで、3か月以上対象住宅を不在とする（1か月を超えて不在とする場合は制限あり）

援助対象 人力による屋根雪の除雪作業
※アングルの設置や瓦など、雪下ろしができる屋根が対象。自然落雪式や融雪式の屋根は、原則対象外

利用限度

合計作業時間24時間

利用者負担

400円/1時間

申 作業前に、地域の民生委員・児童委員を通じて、福祉課に申請書をご提出ください。昨年度に本事業を利用した人は、民生委員・児童委員が訪問調査を実施します。
他 作業後に、除雪内容が確認できる写真をご提出ください。

人権なんでも相談所

～相談無料、秘密厳守～
問 法務局 南魚沼支局
☎ 772-2164

- ① 家庭内（夫婦・親子・相続など）、親族間、近隣間のもめごと、悩みごとなど、毎日の暮らしの中で起こるさまざまな問題
- ② いじめ、体罰、女性差別、外国人差別などのあらゆる

差別問題
日 11月10日(木)
午後1時～4時
会 塩沢庁舎2階201・202会議室
守門会館（魚沼市役所守門庁舎内）〔魚沼市須原〕

最寄りの人権擁護委員

- ・高橋文子（中子新田）
☎ 782-4937
- ・木村恵美子（君沢）
☎ 783-3807
- ・阿部正廣（島新田）
☎ 782-0850
- ・貝瀬秀行（長崎・金清坊）
☎ 782-0764
- ・佐藤美恵子（魚沼市三沢）
☎ 025-797-2093
- ・櫻井鉄夫（魚沼市赤土）
☎ 025-797-3124

「JUNO」の相談会

～秘密厳守～
問・申 子ども・若者育成支援センター
☎ 773-6616

義務教育終了から39歳までの困難を抱えた若者への支援として、臨床心理士による相談会を行います。

対 市内在住の発達障がい・不登校・ニート・ひきこもりなどに悩む若者とその家族
日 11月14日(月)
午後2時～3時
会 子ども・若者育成支援センター1階相談室
☎ 11月10日(木)

休日労働トラブル相談会

問・申 新潟県労働委員会 事務局 総務課
☎ 025-280-5546
豊富な知識と経験を持つ労働委員会の委員が、労使間の問題解決に向けて、労働者・事業主からの相談に応じます。
相談内容 解雇、賃金未払い、退職金、パワーハラスメントなどの労使間の問題
※秘密は厳守します
日 10月30日(日)
午後1時30分～4時
会 長岡地域振興局1階 県民相談室A（長岡市沖田）
¥ 無料
申 電話でお申し込みください

心の健康相談会

問・申 南魚沼地域振興局 健康福祉環境部 地域保健課
☎ 772-8137

「眠れない」「不安」「閉じこもりがちだ」「更年期のせいか気持ちが悪む」「お年寄りのもの忘れ」「認知症」など…
これらの悩みをお持ちの人やその家族などの相談に、専門医（精神科）が応じます。プライバシーは守られます。
日 11月22日(火)
午後2時～4時
会 ゆきぐに大和病院 健友館 2階 会議室
¥ 無料
申 電話でお申し込みください
※精神科の主治医がいる場合は、相談してからお申し込みください



健診忘れて
いませんか？

未受診者健診受付中

申・問 保健課 ☎773-6811

〈締切り〉

11月1日(火)

今年度10月までに、都合で住民健診を受けていない人や、申込みを忘れてしまった人が、受診できるように健診を実施します。希望者は、保健課に電話でお申し込みください。当日持参する通知書と問診票などを送付します。

がんは早期発見、早期治療が重要です。がん検診もあわせて受診しましょう。今年度、最後の健診です。



| 健診日 | 受付時間 | 実施健診項目 | 会場 |
|-----------|------------------------|----------------------------------|--------------|
| 11月10日(木) | 8:00～ 9:30、13:00～14:00 | 基礎健診、肺がん・結核検診、胃がん検診(※)、大腸がん検診 など | 健友館 |
| 11月19日(土) | 7:30～10:30、13:00～14:00 | | 市民会館(多目的ホール) |
| 11月15日(火) | 9:00～11:00、13:00～15:00 | 子宮頸がん検診、乳がん検診 | 市民会館(多目的ホール) |

※胃がん検診は午前からの受付です

健診項目・対象・料金

| 健診名 | | 対象年齢 | 料金 |
|--------|----------|----------------|---|
| 合同健診 | 肺がん・結核検診 | 40歳以上 | 500円(65歳以上は無料) |
| | 基礎健診 | 若年(16～39歳) | 1,500円 |
| | | 特定(40～74歳) | ※加入する医療保険者が定める一部負担金 【市の国保加入者】 40～69歳：1,500円 70～74歳：500円 |
| | | 高齢(75歳以上) | 無料 |
| | 胃がん検診 | 40歳以上 | 1,000円(75歳以上は無料) |
| 大腸がん検診 | 40歳以上 | 500円(75歳以上は無料) | |
| 婦人検診 | 子宮頸がん検診 | 20歳以上の女性(※) | 1,000円(75歳以上は無料) |
| | 乳がん検診 | 40歳以上の女性(※) | 1,000円(75歳以上は無料) |

※乳・子宮頸がんは、平成27年度未受診者のみが対象です

次の行政区の人はできるだけ該当日に受診し、都合がつかない場合は保健課にお問い合わせください。

| 健診日 | 健診名 | 対象行政区 | 会場 |
|-----------|-------|---|----------------|
| 10月18日(火) | 婦人検診 | 天野沢、八竜、中野、古川、小杉、大木六、吉山 | 塩沢保健センター |
| 10月19日(水) | | 新堀新田、泉、泉新田、長森新田、麓、永松、京岡、京岡新田、中川、中川新田、金城、山谷、宮村下新田、深沢、下大月 | 市民会館 多目的ホール |
| 10月26日(水) | 合同健診 | 君沢、関 | 塩沢保健センター |
| 10月27日(木) | | 島新田、吉里、五分区 | |
| 10月28日(金) | | 三分区、樺野沢 | |
| 11月7日(月) | | 藤原、池田原、法音寺、稲穂ヶ丘、田崎、新堀 | 市民会館 多目的ホール |
| 11月8日(火) | | 宮、岩崎、津久野下新田、津久野上新田 | |
| 11月9日(水) | 八幡、栄町 | | |



このQRコードで「マチイロ」をダウンロードできます

現在、市報みなみ魚沼を配信中の無料アプリ「マチイロ」が、サービス名を「マチイロ」に変更し、これに併せてアプリケーションソフトウェアも新しくなりました。ぜひご利用ください。

「マチイロ」の特徴

- ・新着情報と連動したプッシュ通知
- ・広報紙のオフライン閲覧
- ・オリジナルコンテンツ配信

※すでに「i広報紙」をご利用中の端末においては、アップデートによって「マチイロ」に入れ替わります。要はありません

「i広報紙」が「マチイロ」に生まれ変わります

問 秘書広報課
☎773-6658

11月は 児童虐待防止月間

「あなたの「もしや?」が
子どもを救う」

問・連絡先

子育て支援課 こども
家庭支援班

☎773-6822

南魚沼児童相談所

☎770-2400

長岡児童相談所(夜間・休日)

☎0258-3518500

全国的に児童虐待の件数が増加し、悲惨な事件も多発しています。虐待をしてしまう親の多くは、最初から虐待をするつもりはなく、ささいなことが少しづつ積み重なり、虐待につながっていきます。「気にかかる親子」がいたら、ご連絡ください。秘密は厳守します。

子どもを虐待から守るために

①「おかしい」と感じたら迷わず連絡(通告)

②「しつけのつもり…」は言い訳(子どもの立場で判断)

③親の立場より子どもの立場(命)が最優先

虐待はあなたの周りでも起こりうるもので、特別なこと

ではありません。あなたの気づきが子どもを救います

アルコール問題講演会

「アルコールとの正しい付き合い方を学びませんか?」

問 保健課

☎773-6811

飲酒によって、誰でもアルコール依存症になる可能性があります。アルコールが心や体に及ぼす影響や、脳萎縮による認知症との関連を知り、お酒と上手に付き合っていくための飲み方を学びませんか?ぜひご参加ください。

内・アルコールとうつ

・アルコール依存から回復した人の話

講 古谷野 好医師(医療法人)

社団 敬成会白根緑ヶ丘病院(新潟市)

日 11月5日(土)

午後2時~4時
(受付:午後1時30分)

会 ふれ愛支援センター2階

多目的ホール

申 不要

商工業者などを対象とした 無料法律相談会開催

☎782-1206

新潟県商工会連合会では、商工業者などを対象に、弁護士による無料法律相談会を開催します。秘密は厳守します。相談は1件30分程度で、予約制です。電話でお申し込みください。

日 11月15日(火)

午前10時~正午

麻薬・覚醒剤乱用 防止運動を実施中

☎772-8142

期 11月30日(水)まで

麻薬、覚醒剤、危険ドラッグなどの薬物の乱用は、使用した人の健康を害するだけでなく、他の人に計り知れない危害をもたらします。

この機会に、薬物乱用のない社会をめざしましょう。

啓発DVDの貸出し、啓発資料の提供を行っています。ご利用ください。



南魚スポーツパラダイス

公益財団法人南魚沼市文化スポーツ振興公社 スポーツ振興係

〒949-6611 南魚沼市坂戸372
ディスポート南魚沼内
スポパラ ☎773-3210
ディスポート ☎773-6620

屋外体育施設

次の屋外体育施設は、10月31日(月)で今シーズンの営業を終了します。ご利用ありがとうございました。なお、屋外トイレも使用できなくなります。

| | |
|-------|--|
| 六日町地区 | 二日町グラウンド、二日町テニスコート、余川グラウンド |
| 塩沢地区 | 塩沢グラウンド、塩沢ゲートボール場、石打グラウンド、大福寺工業団地多目的広場、中之島農村広場 |
| 大和地区 | 大和野球場、浦佐グラウンド |

小栗山サンスポーツランド

今シーズンの営業は、11月13日(日)までとなります。(降雪状況により早める場合あり)

今泉記念館アートステーション

開館9:00~17:00
(入館16:30まで)

10月は毎日開館します

☎783-4500 FAX 783-3388 ¥一般500円/小中高250円

常設展 ~彫る 摺る 画く~「棟方志功の世界」

企画展 期11月6日(日)まで

「ピカソ展 知られざる最高傑作」

巨匠パブロ・ピカソの初期の傑作「サルタンバンク・シリーズ」9点を展示中。

「点と線の描写力」

織田廣喜、西村龍介、福井良之助の版画作品から「点と線」にスポットを当てた20点を展示中。

※入館料と南魚沼名水コーヒーのお得なセットを、期間限定で発売中。コーヒーを味わいながら芸術の秋を楽しみませんか

南魚沼市民会館

受付8:30~17:15

10月の休館【月曜日】

☎773-5500 FAX 772-8161 ☎0120-150-142

URL <http://www.6bun.jp/kaikan/>

9th.うおぬまLirica コンサート

バックトゥザコーラス
BACK TO THE CHORUS “あこのころ君は若かった”

日11月23日(水・祝) 14:00~(開場13:30)

会市民会館 多目的ホール

出演 【指揮】古川圭子

【伴奏】ピアノ：上村明子、トランペット：藤井裕子
【ソプラノ】鈴木規子【合唱】南魚沼市民合唱団うおぬまLirica、南魚沼市少年少女合唱団

¥全席自由 1,000円(高校生以下無料、要整理券)
チケット発売中

トミオカホワイト美術館

開館9:00~17:00
(入館16:30まで)

10月は毎日開館します

☎775-3646 FAX 775-3650

¥一般500円/小中高250円(市内小中学生は無料)

11月15日(火)まで市民無料

富岡惣一郎 Bird eye ~空から描く~

期12月5日(月)まで

上空から取材した作品を中心に展示中。

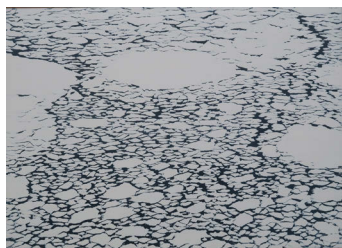

北の海・流水B

同時開催 川上四郎原画展 期11月15日(火)まで

童画の第一人者、川上四郎の原画展を同時開催中。懐かしい風景とともに、富岡の「白の世界」もご堪能ください。

鈴木牧之記念館

開館9:00~16:30

10月は毎日開館します

☎・FAX 782-9860

¥大人500円/小中高250円(市内小中学生は無料)

11月28日(月)まで市民無料(10月15日(土)・16日(日)を除く)

企画展 「版画と写真展」開催中

期11月28日(月)まで

(10月15日(土)・16日(日)は、写真展のみお休み)

旧塩沢町出身の版画家・片桐昌成さんと、フォトデザイナー・桑原健さんの二人展。ぜひご覧ください。

版画体験教室「年賀はがきを作ってみよう!」

日11月19日(土)・20日(日)・23日(水・祝)(全3日間)

時13:30~16:00 定10人

対小学5年生以上 ※小学生は保護者の同伴が必要

¥2,000円(版木・教材費)

持彫刻刀・ばれん・水彩絵具・絵筆

申電話、ファックス、メール(bokushi-kinenkan@6bun.jp)で住所・名前・年齢・電話番号をお知らせください。

棟方志功アートステーション

開館9:00~17:00
(入館16:30まで)

10月は毎日開館します

☎770-1173 FAX 770-1183 ¥大人500円/小中高250円

URL <http://www.m-uonuma.jp/m-artstation/>

第2期 心躍る絵画展

期11月21日(月)まで

棟方志功やシャガールなどの収蔵作品の中から「心躍る」をテーマに、作品を展示中。

池田記念美術館

開館9:00~17:00
(入館16:30まで)

10月の休館【水曜日】

☎780-4080 FAX 777-3815 URL <http://www.ikedart.jp>

¥大人500円/高校生以下無料

野上公平遺作展 石と木の彫刻宇宙

期10月15日(土)~11月8日(火)

昨年亡くなられた南魚沼市出身の彫刻家・野上公平氏の遺作展。初期の木彫作品から代表作の石彫作品などを展示し、業績を偲びます。

■野上公平氏を語る会

日10月29日(土) 13:30~



野上公平 繁栄No.13 2006年

日本水墨院 新潟県支部逸水会水墨画展

期11月3日(木・祝)~8日(火) 南魚沼市と魚沼市を中心に活動する、水墨画のグループによる作品展です。

11月 にこにこ広場カレンダー

にこにこ広場は入園前のお友だちが対象です。各保育園のにこにこ広場にでかけてみませんか。

| 日 | 曜日 | 園名 [電話番号] | 時間 | 内容 | 注意 |
|----|----|----------------|-------------|------------------|------------------------------|
| 1 | 火 | あおば [775-2274] | 9:45~10:45 | ホールで遊びましょう・終わりの会 | 保険料一人10円が必要。 問合せは、各保育園まで。 |
| 2 | 水 | 五日町 [776-2155] | | 保育園で遊ぼう | |
| | | 藪 神 [777-2331] | | | |
| | | 中 [782-1746] | | | |
| | | 石 打 [783-3624] | | | |
| 4 | 金 | 大 崎 [779-2762] | りす組と遊ぼう | | |
| 8 | 火 | 赤 石 [779-3008] | 10:00~11:00 | 保育園で遊ぼう | |
| 9 | 水 | 八 幡 [772-2715] | | | |
| | | 塩 沢 [782-1520] | | | |
| 10 | 木 | 上 関 [783-2956] | 10:00~11:00 | 1、2歳児と遊ぼう | |
| | | 宮 [774-2066] | 10:00~11:00 | なかよく遊ぼう | |
| | | 上長崎 [782-1184] | 9:45~10:45 | 一緒に遊ぼう | |
| | | 大木六 [782-1523] | | 作って遊ぼう | |

保育園 あそびの広場

公設民営・私立保育園

※詳しくは各施設にお問い合わせください

| 園名 [電話番号] | 内容 | 日程 (祝日は除く) | 時間 | |
|---|-------------------|-------------|--|---------|
| 浦佐認定 こども園 [777-5560] | 体を動かして遊ぼう | 月曜日 | 10:00~11:30 ※ほかにも親子で楽しめる企画 を用意しています。詳しく は、子育て支援だより「ひだ まり」をご覧ください | |
| | 絵本で遊ぼう | 火曜日 | | |
| | 作って遊ぼう | 水曜日 | | |
| | わらべうたで遊ぼう・英語で遊ぼう | 金曜日 | | |
| | 支援ルーム・ホール・園庭で遊ぼう | 土曜日 | | |
| | 身体測定 | 毎月2回 | | |
| | 誕生日会・ピラティス | 毎月開催 | | |
| 自由来館 | 月~水・金・土曜日 | 10:00~16:00 | | |
| 上 町 [773-6187] | 英語で遊ぼう | 毎月第2木曜日 | 10:00~11:30 | |
| | めぐちゃん | 毎月第4木曜日 | 予約要 | |
| めぐみ野 [773-5257] | にこにこデー | 火・木曜日 | 10:00~11:00 15:30~16:00 | |
| | おたのしみ会 | 毎月第2木曜日 | | |
| | お誕生会・身体測定 | 毎月最終木曜日 | | |
| 野の百合 [772-2627] | 支援センター開放 | 月~土曜日 | 9:45~15:00 9:45~11:30 13:30~15:00 | |
| | 身体測定 | 月曜日 | | |
| | ひよこ学級 (たのしく手作り) | 火曜日 | | |
| | ひよこちゃんデー (園児との遊び) | 水・木曜日 | | |
| | お誕生会・ハーブ&カフェ | 毎月開催 | | |
| | サークル活動 | 金曜日 | | |
| たんぼぼ [773-2556] ※来園前日までに 連絡が必要 | 身体測定 | 毎月1回 | お問い合わせください 9:00~12:00、15:00~17:00 9:00~12:00、14:00~16:00 お問い合わせください | |
| | 親子で運動遊び | | | |
| | 自由来館 | | | 月・火・木曜日 |
| | | | | 水・金曜日 |
| わかば [778-2038] | わくわくコーナー (園開放) | 火曜日 | 10:00~11:30 | |
| | 親子保育体験日 | 毎月2回 | 10:00~12:00 | |
| 金 城 [788-1661] | にこにこクラブ | 毎週水曜日 | 13:30~14:30 | |
| | 自由来館 (ランチルームあります) | 水曜日以外 | 10:00~18:00 | |
| | | 水曜日 | 13:00~18:00 | |
| 金城わかば 児童館 [782-5163] | 手作りを楽しもう! | 月2回ずつ月曜日 | 10:30~11:30 | |
| | 園生活を体験しよう! | 月2回ずつ火曜日 | 10:00~12:00 | |
| | 料理を楽しもう! | 月2回ずつ木曜日 | | |
| | リフレッシュ教室 | 月2回ずつ金曜日 | 10:15~11:15 | |
| | みのりクラブ | | 10:30~11:30 | |
| | 作品展・バザー | 11月5日(土) | 9:30~11:30 (予定) | |
| | 作って学ぼう! リース作り | 11月20日(日) | 10:00~12:00 | |

※むいかまちこども園 (☎772-4577) は、直接、園にお問い合わせください

11月 乳幼児健診などの日程

問保健課
☎773-6811



*実施日の2日前・前日・当日のいずれかに発熱などの症状がある人は、健診や教室の参加を自粛してください

| | | 北部(大和地域、大巻・城内・五十沢地区) 健友館(大和病院となり) | | 南部(六日町地区、塩沢地域) 塩沢保健センター | |
|------------------------|---------|--|-------------|----------------------------|-------------|
| 事業 | 対象 | 日にち | 受付時間 | 日にち | 受付時間 |
| 4 か月児健診 | 28年7月生 | 11月25日(金) | 13:00~13:10 | 11月18日(金) | 9:00~9:10 |
| 10 か月児健診 | 28年1月生 | 生後10か月になったら、受診票を使って医療機関で受けましょう! BCG接種期限まであと2か月です! | | | |
| 1歳児歯科健診 フッ化物塗布 | 27年10月生 | 11月29日(火) | 13:00~13:10 | 11月22日(火) | 13:00~13:10 |
| 1歳半児健診・歯科 健診・フッ化物塗布 | 27年4月生 | 11月24日(木) | 13:00~13:10 | 11月11日(金) | 13:00~13:10 |
| 2歳児歯科健診 フッ化物塗布 | 26年10月生 | 11月17日(木) | 9:00~9:10 | 11月16日(水) | 13:00~13:10 |
| 2歳半児歯科健診 フッ化物塗布 | 26年4月生 | 11月1日(火) | 9:00~9:10 | 11月2日(水) | 13:00~13:10 |
| 3歳児健診・歯科健診・ フッ化物塗布 | 25年10月生 | 11月10日(木) | 13:00~13:10 | 11月30日(水) | 13:00~13:10 |

| | | | | | | | | |
|-------------------|----|-----------|----|--------|-----|-----------|------|-----------|
| もぐもぐ教室 (離乳食教室) | 会場 | ふれ愛支援センター | 対象 | 28年4月生 | 日にち | 11月30日(水) | 受付時間 | 9:30~9:45 |
|-------------------|----|-----------|----|--------|-----|-----------|------|-----------|

- もぐもぐ教室は、予約が必要です。実施日の3日前までに保健課にご連絡ください。
- 持ち物は、乳幼児健診カレンダーをご覧ください。

～マタニティサロンの案内～

問保健課 ☎773-6811

妊娠中期の夫婦を対象に、妊娠中の悩みを話したり、夫が妊婦体験をしたり、これからの子育てに向けて気軽に楽しく体験、お話をするサロンです。出産前後の各種制度や健康管理などの情報もお知らせします。

日 11月12日(土) 10:00~12:00 **会 ふれ愛支援センター (2階 大会議室)**

対 出産予定月が平成29年3月・4月の夫婦 (子ども連れの方は、申込みの際にお伝えください)

持 母子手帳、妊娠届時に配布した茶封筒一式、必要な人は座布団・膝掛けなど

助産師による妊娠・出産・育児相談

南魚沼地区助産師会主催
「いいお産の日イベント」

南魚沼地区助産師会は、地域で「子育て・女性健康支援」を行っています。市内在住の妊産婦・乳幼児・夫・祖父母だけでなく、里帰り中の方も、ぜひおこしてください。

当日、ほのほの広場(六日町会場)を利用する人は、ぜひ本イベントにもご参加ください。

①相談コーナー

妊娠・出産、子育て、母乳に関すること(乳房ケア希望者はタオル3枚持参)

②測定・体験コーナー

子どもの体重・身長測定(体重10kgまで。母子手帳をご持参ください)、母親の血圧測定、妊婦ジャケットを着用する妊婦体験

③紙芝居コーナー

「うまれてきてくれて ありがとう」

日 11月7日(月)・8日(火) 午前10時~午後3時

会 ふれ愛支援センター 2階 大会議室 **料** 無料

問 南魚沼地区助産師会(駒形) ☎090-7203-2006

申 不要

後援 南魚沼市(保健課)

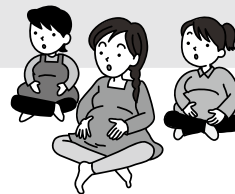

救急医療

【救急医療のかかり方】



①電話をかける

次の病院に電話で症状を伝えてください。
重症（意識がないなど）の場合は、119番で救急車を呼んでください。

- ◆南魚沼市民病院…………… ☎788-1222
- ◆魚沼基幹病院…………… ☎777-3200
- ◆齋藤記念病院（脳神経外科救急）☎773-5111

②指示通りに受診する

- ・電話での指示に従って受診してください。
- ・スタッフの状況などにより、症状に応じて他の医療機関を案内する場合があります。
- ・緊急度や重症度の高い順に対応するため、診察の順番が前後し、待ち時間が長くなる場合があります。
- ・休日・夜間は検査や人員体制が十分ではないので、できるだけ通常の診療時間内に受診してください。

◆新潟県『小児救急医療電話相談』

☎025-288-2525（#8000でも可）

- 夜間に子どもの具合が悪くなったとき（発熱、嘔吐、下痢など）にご利用ください。
- ・時間 19:00～翌朝8:00（毎日）

問保健課 ☎773-6811

みんなの図書館

- 南魚沼市図書館（えきまえ図書館本の杜）☎773-6677
- 大和図書室（大和公民館内2階）☎777-4671
- 塩沢図書室（塩沢公民館内1・3階）☎782-0100

図書館では10月29日(土)、20歳以上の女性を対象に、美腸ダイエットマッサージで健康になるための講演会を行います。ぜひご参加ください。

新着図書

- | | |
|--------------------|---|
| <p>よみもの</p> | <ul style="list-style-type: none"> ・少年聖女 鹿島田真希 ・70歳！人と社会の老いの作法 五木 寛之 ・あなた 河野裕子歌集 河野 裕子 ・シルバー川柳 元気百倍編 笑いあり、しみじみあり みやぎシルバーネット／編 ・不機嫌な作詞家 阿久悠日記を読む 三田 完 ・西一番街ブラックバイト (IWGP12) 石田 衣良 ・ゆけ、おりょう 門井 慶喜 ・猿の見る夢 桐野 夏生 ・揺らぐ街 熊谷 達也 ・Q J K J Q 佐藤 究 ・侍の本分 佐藤 雅美 ・狩りの時代 津島 佑子 ・危険なビーナス 東野 圭吾 ・朝からスキャンダル 酒井 順子 ・九十歳。何がめでたい 佐藤 愛子 ・まるまる、フルーツ おいしい文藝 青木玉ほか ・お茶をどうぞ 対談 向田邦子と16人 向田 邦子 ・ペコロスのいつか母ちゃんにありがとう 岡野 雄一 ・ミスター・メルセデス 上・下 スティーヴン・キング ・すべての見えない光 アンソニー・ドーア |
| <p>そのほか</p> | <ul style="list-style-type: none"> ・登山外来へようこそ 大城 和恵 ・大学生、限界集落へ行く ～「情報システム」による南魚沼市辻又活性化プロジェクト～ 専修大学経営学部森本ゼミナール／編 ・木のタネ検索図鑑 同定・生態・調査法 ・永六輔の伝言 僕が愛した「芸と反骨」 永 六輔 ・城主になった女 井伊直虎 梓澤 要 ・もしもごはん かんたん時短、「即食」レシピ ・子どもを守る防災手帖 被災ママ1089人の声に学ぶ！ ・地震イツモマニュアル 地震イツモプロジェクト／編 ・楽しく遊んで、子どもを伸ばす 茨城大学教育学部／編 ・日本の山岳標高1003山 ・手作りを楽しむイキイキかんたん手芸 ゆびを動かし毎日元気に！ ・腸がよるこぶ料理 たなかれいこ ・家庭の医学 川名正敏／総監修 ・育ジージがやってくる はたらくママたちへ ・定年就農 小さな農でつかむ生きがいと収入 神山安雄／編著 |

献血にご協力ください ～11月の日程～

| 日にち | 会場 | 受付時間 |
|--------|--------------------------------|----------------------------|
| 11日(金) | 北里保健衛生専門学院 ※午後には骨髄バンク登録会を実施 | 10:30～13:00 14:15～16:30 |
| | (株)カネ力建設 | 9:30～10:30 |
| | ニューロング精密工業(株) | 12:00～13:00 |
| | (株)関越イワサキ | 15:00～16:00 |
| 17日(木) | 市役所本庁舎 | 9:30～12:00 |
| | 日本電産コパル(株) | 14:15～15:30 |

※すべて全血献血です。日程・会場が変更となる場合があります

問保健課（献血担当）☎773-6811