

「新市建設計画」新旧対照表

頁	項目	改正案（新）	現行（旧）																						
4 ページ	第1章 序論 2. 計画策定の方針	（略） （3）計画の期間 本計画の期間は合併期日の属する年度及びこれに続く15年度とします。 （略）	（略） （3）計画の期間 本計画の期間は合併期日の属する年度及びこれに続く10年度とします。 （略）																						
37 ページ	第4章 新市の振興施策 と主要事業等	<p>◎ 一体性の醸成、均衡ある発展のための主要事業</p> <table border="1"> <thead> <tr> <th></th> <th>事業名</th> <th>事業の概要</th> <th>備考</th> </tr> </thead> <tbody> <tr> <td rowspan="2">健康づくり ・</td> <td>健康づくり事業</td> <td>・健康づくり計画策定</td> <td></td> </tr> <tr> <td>温泉活用型健康づくり施設整備事業</td> <td>・温泉プール等との併設整備</td> <td>※メデイカルタウン構想の一部再掲</td> </tr> </tbody> </table>		事業名	事業の概要	備考	健康づくり ・	健康づくり事業	・健康づくり計画策定		温泉活用型健康づくり施設整備事業	・温泉プール等との併設整備	※メデイカルタウン構想の一部再掲	<p>◎ 一体性の醸成、均衡ある発展のための主要事業</p> <table border="1"> <thead> <tr> <th></th> <th>事業名</th> <th>事業の概要</th> <th>備考</th> </tr> </thead> <tbody> <tr> <td rowspan="2">健康づくり ・</td> <td>健康づくり事業</td> <td>・健康づくり計画策定</td> <td></td> </tr> <tr> <td>温泉活用型健康づくり施設整備事業</td> <td>・温泉プール等との併設整備</td> <td>※健康の杜構想の一部再掲</td> </tr> </tbody> </table>		事業名	事業の概要	備考	健康づくり ・	健康づくり事業	・健康づくり計画策定		温泉活用型健康づくり施設整備事業	・温泉プール等との併設整備	※健康の杜構想の一部再掲
	事業名	事業の概要	備考																						
健康づくり ・	健康づくり事業	・健康づくり計画策定																							
	温泉活用型健康づくり施設整備事業	・温泉プール等との併設整備	※メデイカルタウン構想の一部再掲																						
	事業名	事業の概要	備考																						
健康づくり ・	健康づくり事業	・健康づくり計画策定																							
	温泉活用型健康づくり施設整備事業	・温泉プール等との併設整備	※健康の杜構想の一部再掲																						

頁	項目	改正案（新）	現行（旧）								
37 ページ	第4章 新市の振興施策 と主要事業等	<table border="1"> <tr> <td data-bbox="658 272 745 692" rowspan="2">地域総合保健医療体制</td> <td data-bbox="745 272 965 692"> <u>メディカルタウン</u> 構想  ○ 市立病院整備事業  (略)         </td> <td data-bbox="965 272 1187 692"> <b>【地域総合保健医療福祉体制の構築】</b>  ・ゆきぐに大和____病院・六日町病院施設整備と城内・____中之島診療所との連携  (略)         </td> <td data-bbox="1187 272 1310 692">(略)</td> </tr> </table>	地域総合保健医療体制	<u>メディカルタウン</u> 構想  ○ 市立病院整備事業  (略)	<b>【地域総合保健医療福祉体制の構築】</b>  ・ゆきぐに大和____病院・六日町病院施設整備と城内・____中之島診療所との連携  (略)	(略)	<table border="1"> <tr> <td data-bbox="1379 272 1467 692" rowspan="2">地域総合保健医療体制</td> <td data-bbox="1467 272 1686 692"> <u>新市「健康の杜」</u> 構想  ○ 市立病院整備事業  (略)         </td> <td data-bbox="1686 272 1908 692"> <b>【地域総合保健医療福祉体制の構築】</b>  ・ゆきぐに大和総合病院____施設整備と城内病院、中之島診療所との連携  (略)         </td> <td data-bbox="1908 272 2031 692">(略)</td> </tr> </table>	地域総合保健医療体制	<u>新市「健康の杜」</u> 構想  ○ 市立病院整備事業  (略)	<b>【地域総合保健医療福祉体制の構築】</b>  ・ゆきぐに大和総合病院____施設整備と城内病院、中之島診療所との連携  (略)	(略)
地域総合保健医療体制	<u>メディカルタウン</u> 構想  ○ 市立病院整備事業  (略)	<b>【地域総合保健医療福祉体制の構築】</b>  ・ゆきぐに大和____病院・六日町病院施設整備と城内・____中之島診療所との連携  (略)		(略)							
	地域総合保健医療体制	<u>新市「健康の杜」</u> 構想  ○ 市立病院整備事業  (略)	<b>【地域総合保健医療福祉体制の構築】</b>  ・ゆきぐに大和総合病院____施設整備と城内病院、中之島診療所との連携  (略)	(略)							
41 ページ		第4章 新市の振興施策 と主要事業等 <イメージ例示⑧>	(別紙1のとおり)	(別紙2のとおり)							
55 ページ	第7章 財政計画	<p>新市における財政計画は、<u>当初、平成17年度から27年度までの11年間について、歳入歳出の各項目ごとに現況及び過去の実績やその後の経済情勢等を勘案しながら推計し、合併後の変動要因を加味して普通会計ベースで作成しました。</u></p> <p><u>新市建設計画の期間を5年間延長するにあたり、当初の計画に平成28年度から平成32年度までを新たに追加しました。</u></p> <p><u>なお、平成17年度から平成24年度までは決算額とし、平成25年度及び平成26年度は当初予算額としました。平成27年度以降は、以下の前提条件により算定しています。</u></p>	<p>新市における財政計画は、____平成17年度から27年度までの11年間について、歳入歳出の各項目ごとに現況及び過去の実績、<u>今後の経済情勢等を勘案しながら推計し、合併後の変動要因を加味して普通会計ベースで作成したものです。</u></p> <p><u>基本的には、平成14年度の南魚沼市(旧六日町及び旧大和町)及び塩沢町の決算額をベースに、その後の収支変動を調整した平成17年度の財政計画を策定し、この額を基準にして合併調整方針に基づく各種行政サービスや節減効果等の変動要因、合併特例債等の国・県の財政支援措置を加味しながら、一定の条件により作成しました。</u></p> <p><u>したがって、新市においては、この計画を一定の指針とし、必要に応じて更に検討を加えながら健全な財政運営に努めることを基本とします。</u></p>								



頁	項目	改正案(新)	現行(旧)
55～56 ページ	第7章 財政計画	<p>○財産収入・寄附金 過去の実績により算定しています。</p> <p>○地方債 _____主要事業の実施に伴い、合併特例債の活用等を見込み算定しています。</p> <p>○繰入金 各種基金からの繰入を見込んで算定しています。</p> <p>○諸収入 過去の実績により算定しています。</p> <p>2) 歳出</p> <p>○人件費 南魚沼市定員適正化計画に基づき、職員の削減 _____を見込んで算定しています。</p> <p>○物件費 過去の実績を基準として算定しています。</p> <p>○維持補修費 過去の実績により算定し、道路などの増額を見込んで算定しています。</p> <p>○扶助費 過去の実績を基準に、高齢者福祉・生活保護への対応を見込んで算定しています。</p> <p>○補助費 過去の実績を基準として_____算定しています。</p> <p>○公債費 既に借り入れた地方債の償還予定額に、_____事業実施に伴う地方債発行の償還見込額や臨時</p>	<p>○財産収入・寄附金 過去の実績により算定しています。</p> <p>○地方債 新市における主要事業の実施に伴い、合併特例債の活用等を見込み算定しています。</p> <p>○繰入金 各種基金からの繰入を見込んで算定しています。</p> <p>○諸収入 過去の実績により算定しています。</p> <p>2) 歳出</p> <p>○人件費 合併後、一般職については、各年度退職者の半分を不補充とすることによる職員の削減、ならびに特別職及び行政委員の減員を見込んで算定しています。</p> <p>○物件費 現行額に合併後のスケールメリットを勘案して算定しています。</p> <p>○維持補修費 過去の実績により_____算定しています。</p> <p>○扶助費 過去の実績を基準に、高齢者福祉・生活保護への対応を見込んで算定しています。</p> <p>○補助費 過去の実績を基準に、合併後のスケールメリットを見込んで算定しています。</p> <p>○公債費 市町の_____償還予定額に、新市での事業実施に伴う地方債発行の償還見込額や臨時</p>

頁	項目	改正案（新）	現 行(旧)
56 ページ	第7章 財政計画	<p>財政対策債等を加えて算定しています。</p> <p>○投資・出資・貸付金 過去の実績により算定しています。</p> <p>○繰出金 <u>国保、後期高齢者医療、介護保険、下水道事業等の特別会計のほか、上水道事業や市立病院の公営企業会計への繰出金を見込んで算定しています。</u></p> <p>○建設事業費 _____主要事業や、その他の建設事業費の予定額を見込んで算定しています。</p> <p>○積立金 <u>過去の実績により算定しています。</u></p>	<p>財政対策債等を加えて算定しています。</p> <p>○投資・出資・貸付金 過去の実績により算定しています。</p> <p>○繰出金 <u>国保、老人保健、介護保険、下水道事業等特別会計</u> _____への繰出金を見込んで<u>計上</u>しています。</p> <p>○建設事業費 <u>新市における主要事業や、その他の建設事業費の予定額を計上</u>_____しています。</p> <p>○積立金 <u>合併後の地域振興のための「合併振興基金」や新庁舎建設のための「庁舎建設準備基金」、「財政調整基金」等の積立金を見込んで計上していません。</u></p>
57～58 ページ	第7章 財政計画 2 財政計画	(別紙3のとおり)	(別紙4のとおり)

<イメージ例示⑧>

# 地域総合保健医療福祉体制の構築 メディカルタウン構想

6

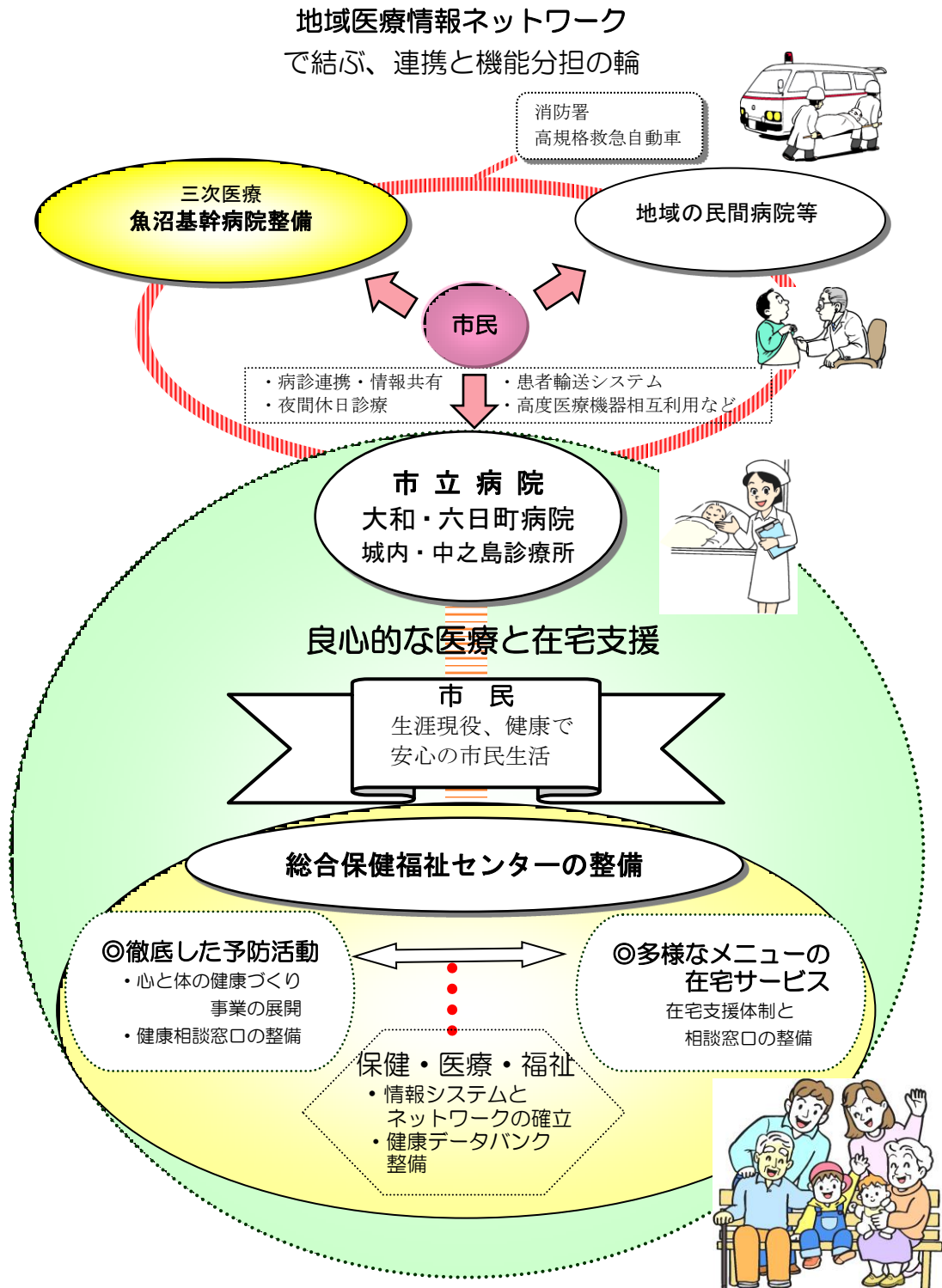

～ 地域ぐるみで、つくろう健康・支え合う福祉の実現に向けて ～

<イメージ例示⑧>

# 地域総合保健医療福祉体制の構築

地域医療情報ネットワーク  
で結ぶ、連携と機能分担の輪

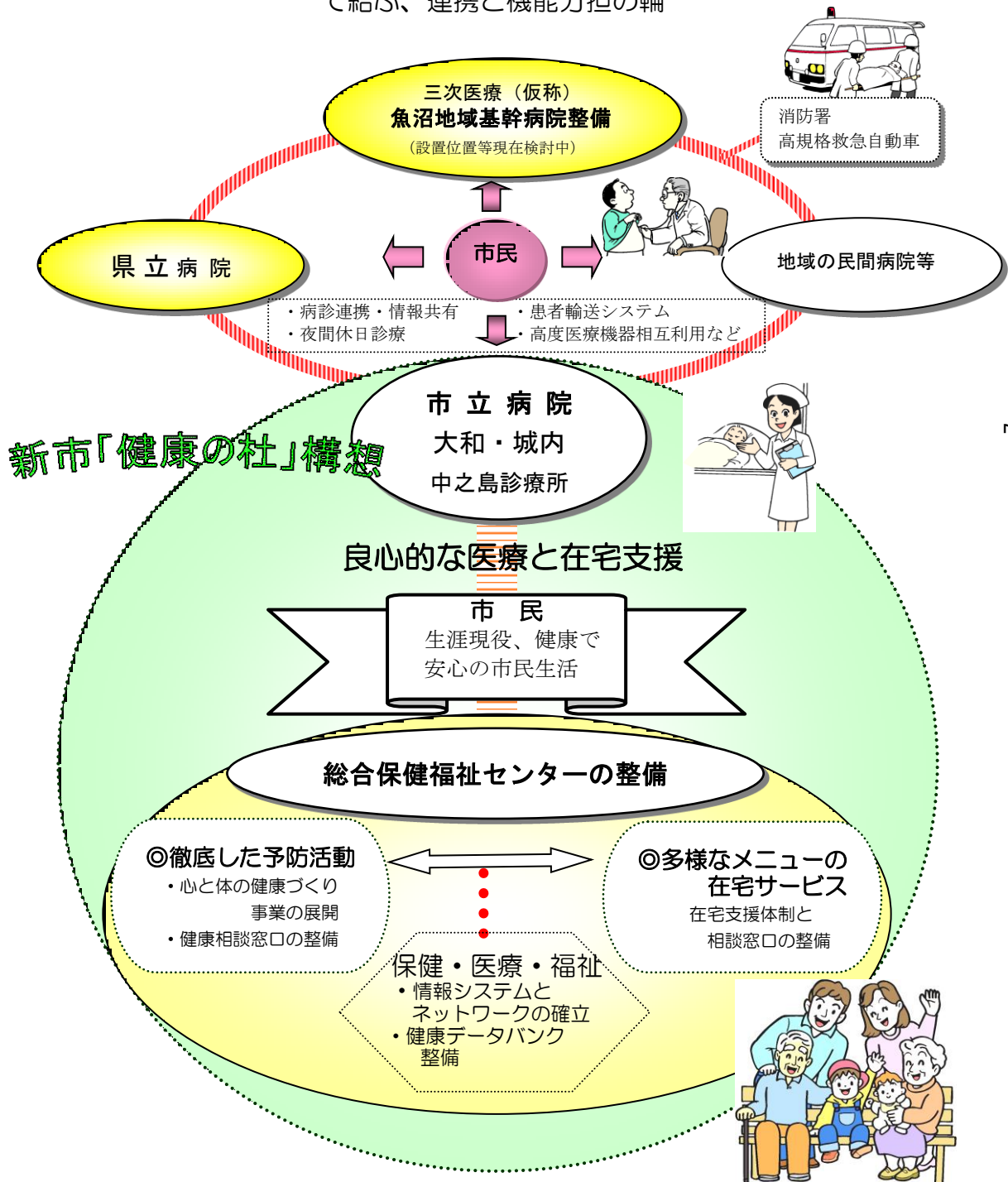

17

～ 地域ぐるみで、つくろう健康・支え合う福祉の実現に向けて ～

## 2 財政計画(平成17年度～平成32年度)

## (1) 歳入

単位:百万円

区分	H17	H18	H19	H20	H21	H22	H23	H24	H25	H26	H27
地方税	7,385	7,539	8,144	7,995	7,717	7,545	7,532	7,634	7,269	7,274	6,986
地方譲与税	659	886	420	404	379	368	359	336	328	310	310
利子割交付金	29	21	28	30	25	23	19	16	16	13	13
地方消費税交付金	609	623	612	578	608	607	598	595	598	658	658
その他交付金	224	231	216	171	117	107	97	112	101	69	69
地方特例交付金	180	138	47	80	81	107	88	21	21	22	22
地方交付税	9,431	9,178	8,975	9,501	10,269	10,784	11,203	10,940	10,350	10,513	10,752
分担金負担金	129	738	830	803	916	807	674	697	535	550	741
使用料手数料	766	1,180	1,094	1,044	1,018	1,006	1,320	1,250	533	515	515
国庫支出金	1,817	1,491	1,549	2,096	3,623	4,120	3,010	2,943	2,160	2,689	2,729
県支出金	1,368	1,286	1,387	1,204	1,451	2,051	2,712	2,724	1,720	2,233	2,267
財産収入寄附金	240	253	135	224	141	249	150	250	80	76	76
地方債	4,052	2,870	2,351	2,568	2,972	4,971	4,967	6,205	4,123	3,991	3,997
繰入金	665	1,149	189	1,466	1,286	108	822	602	776	1,419	118
諸収入	2,080	1,609	1,460	1,666	2,078	1,829	1,814	1,974	2,293	4,580	1,136
計	29,634	29,192	27,437	29,830	32,681	34,682	35,365	36,299	30,903	34,912	30,389

## (2) 歳出

単位:百万円

区分	H17	H18	H19	H20	H21	H22	H23	H24	H25	H26	H27
人件費	5,159	6,120	6,001	5,869	5,801	5,439	5,443	5,361	5,366	5,150	5,171
物件費	3,007	3,030	3,038	3,188	3,264	3,662	4,282	4,144	3,815	4,074	4,009
維持補修費	1,859	1,134	1,444	1,056	1,393	1,601	1,595	1,644	1,387	1,296	1,391
扶助費	1,885	2,280	2,557	2,626	2,733	3,603	4,111	4,016	4,259	4,599	4,602
補助費	4,377	2,214	2,349	2,640	4,008	3,132	3,588	3,265	2,123	2,163	2,132
公債費	3,865	4,369	4,555	5,716	4,573	4,124	4,027	3,930	4,266	5,174	4,361
投資出資貸付金	311	304	281	429	311	290	215	220	241	938	200
繰出金	3,340	3,334	3,243	3,469	4,469	3,534	3,528	3,645	4,043	4,177	3,755
建設事業費	3,890	4,021	3,507	3,379	4,564	8,030	7,552	7,426	5,140	7,339	4,758
積立金	1,433	1,855	16	627	833	463	18	1,625	263	2	10
計	29,126	28,661	26,991	28,999	31,949	33,878	34,359	35,276	30,903	34,912	30,389



## (1) 歳入 (つづき)

単位:百万円

区 分	H28	H29	H30	H31	H32
地 方 税	7,004	7,023	6,959	6,978	6,996
地方譲与税	310	310	310	310	310
利子割交付金	13	13	13	13	13
地方消費税交付金	658	658	658	658	658
その他交付金	69	69	69	69	69
地方特例交付金	22	22	22	22	22
地方交付税	10,098	9,837	9,693	9,394	9,155
分担金負担金	849	554	561	599	582
使用料手数料	515	515	515	515	515
国庫支出金	2,684	2,591	2,567	2,531	2,533
県支出金	2,229	2,152	2,132	2,101	2,104
財産収入寄附金	76	76	76	76	76
地 方 債	5,408	2,713	3,440	2,592	2,475
繰 入 金	142	466	529	671	829
諸 収 入	1,129	1,122	1,115	1,108	1,101
計	31,206	28,121	28,659	27,637	27,438

## (2) 歳出 (つづき)

単位:百万円

区 分	H28	H29	H30	H31	H32
人 件 費	5,040	4,965	4,971	4,927	4,911
物 件 費	3,981	4,006	3,950	3,983	3,906
維持補修費	1,395	1,400	1,404	1,409	1,413
扶 助 費	4,609	4,617	4,625	4,633	4,651
補 助 費	2,117	2,099	2,063	2,052	2,025
公 債 費	4,334	4,319	4,294	4,337	4,345
投資出資貸付金	200	200	200	200	200
繰 出 金	3,687	3,741	3,422	3,277	3,436
建設事業費	5,833	2,764	3,720	2,809	2,541
積 立 金	10	10	10	10	10
計	31,206	28,121	28,659	27,637	27,438

+

## 2 歳入

単位:百万円

区 分	H17	H18	H19	H20	H21	H22	H23	H24	H25	H26	H27
地 方 税	7,296	7,290	7,283	7,283	7,283	7,283	7,283	7,283	7,283	7,283	7,283
地 方 譲 与 税	520	520	520	520	520	520	520	520	520	520	520
利 子 割 交 付 金	37	37	37	37	37	37	37	37	37	37	37
地 方 消 費 税 交 付 金	568	568	568	568	568	568	568	568	568	568	568
そ の 他 交 付 金	174	174	174	174	174	174	174	174	174	174	174
地 方 特 例 交 付 金	195	195	195	195	195	195	195	195	195	195	195
地 方 交 付 税	9,129	8,822	8,622	8,522	8,552	8,537	8,533	8,521	8,528	8,525	8,539
分 担 金 負 担 金	596	584	584	584	584	584	584	584	584	584	584
使 用 料 手 数 料	251	251	251	251	251	251	251	251	251	251	251
国 庫 支 出 金	2,486	2,300	2,571	2,475	2,387	2,074	2,264	1,986	1,703	1,633	1,633
県 支 出 金	1,312	1,323	1,354	1,507	1,386	1,148	1,177	1,017	982	924	853
財 産 収 入 寄 附 金	39	39	39	39	39	39	39	39	39	39	39
地 方 債	5,153	3,700	4,044	4,568	3,490	3,983	4,152	3,408	2,475	2,365	2,740
繰 入 金	115	373	419	253	3	3	3	3	903	903	403
諸 収 入	807	807	807	807	807	807	807	807	807	807	807
計	28,678	26,983	27,468	27,783	26,276	26,203	26,587	25,393	25,049	24,808	24,626

### 3 歳出

単位:百万円

区 分	H17	H18	H19	H20	H21	H22	H23	H24	H25	H26	H27
人 件 費	5,367	5,102	4,998	4,933	4,868	4,803	4,739	4,675	4,612	4,549	4,455
物 件 費	2,620	2,492	2,370	2,254	2,145	2,145	2,145	2,145	2,145	2,145	2,145
維 持 補 修 費	1,002	1,002	1,002	1,002	1,002	1,002	1,002	1,002	1,002	1,002	1,002
扶 助 費	2,053	2,082	2,111	2,140	2,170	2,201	2,232	2,264	2,297	2,330	2,364
補 助 費	4,303	4,202	4,101	4,025	3,954	3,927	3,904	3,874	3,763	3,760	3,760
公 債 費	3,827	3,803	4,449	3,918	3,506	3,468	3,359	3,260	3,210	3,170	3,195
投 資 出 資 貸 付 金	445	445	445	445	445	445	445	445	445	445	445
繰 出 金	3,734	3,811	4,016	4,092	3,804	3,973	4,006	4,043	4,189	4,354	4,352
建 設 事 業 費	2,943	3,969	3,901	4,613	3,556	3,704	3,840	3,282	3,167	2,982	2,752
積 立 金	2,384	75	75	361	826	535	915	403	219	71	156
計	28,678	26,983	27,468	27,783	26,276	26,203	26,587	25,393	25,049	24,808	24,626