



# みなみ魚沼

2006  
10.15  
No.24

## お知らせ版

問 問い合わせ 申 申し込み 日 日時 会 会場 期 期間 時 時間 対 対象 資 資格 演 演題  
定 定員 費 費用 締 締め切り 内 内容 講 講師 本 本庁舎 大 大和庁舎 塩 塩沢庁舎

### 出産育児一時金の受領 委任払制度を始めました

出産時の一時的な負担軽減を図るため、10月1日から出産育児一時金の受領委任払制度を始めました。

#### 【概要】

出産育児一時金の受取先を病院に委任することにより、退院時の医療機関への支払いが、出産費用から35万円を引いた額になる制度です（35万円までは、国保が病院に直接支払います）。また、費用の総額が35万円未満の場合は、後日、費用との差額を指定口座に振り込みます。

#### 【協定した病院】

受領委任払制度を利用できるのは、国保と協定した病院に限ります。

- ▼ 県立六日町病院（南魚沼市）
- ▼ 新潟県立小出病院（魚沼市）
- ▼ たかき医院（十日町市）

#### 【対象者および申請時期】

国民健康保険被保険者で支給要件に該当する人なら、申請は随時できます。（ただし、出産した日の翌日から2年以内）

#### 【その他】

手続きは病院でできます。保険証、印かん等を用意し、病

院の窓口でご相談ください。なお、詳細は市民課国保年金係にお問い合わせください。

☎ 773-6661

### 市立城内病院 臨時職員募集

職种 看護師または  
准看護師

要件 夜勤のできる看護師  
または准看護師の女性

■ 手続き 履歴書に写真を添えて城内病院まで

■ 勤務地 城内病院

■ 採用予定日 12月1日以降  
勤務時間、待遇等詳しくは

お問い合わせください。  
《採用面接》ご連絡をいただければ面接日時をお知らせ

■ 申・問 城内病院  
☎ 775-2009

journal@city.nishinomiya.niigata.jp

### 市立ゆきぐに大和病院 職員募集

市立病院に勤務する職員を次のとおり募集します。

■ 職种 看護師 5人

■ 勤務地 ゆきぐに大和病院

■ 要件 看護師の資格を有する方または資格取得見込みの方で、昭和45年4月2日

以降に生まれた方。

■ 手続き 受験申込書と履歴書（問い合わせ先に請求）に、資格免許証（写）、健康診断書および写真を添えて申し込んでください。

11月13日（月）午後5時

■ 試験内容 一般教養、専門、作文の各筆記試験と面接

■ 試験日 平成18年11月27日（月）午前9時から

■ 試験場 ゆきぐに大和病院

■ 採用予定日 平成19年1月1日以降

◆ 勤務時間、待遇等詳しくはお問い合わせください。

■ 申・問 総務課 人事係  
☎ 773-6660

### 市立ゆきぐに大和病院 臨時職員募集

職种 看護師または  
准看護師 2人

■ 要件 昭和30年4月2日以降に生まれ、看護師または准看護師の資格を有する方

■ 待遇 外来勤務 パート可

■ 職种 看護助手（看護師補助者） 5人

■ 要件 昭和30年4月2日以降に生まれた方。経験不要

■ 待遇 夜勤なし。4週8休。社会保険・厚生年金加入あり。

り。有給休暇年間10～14日。月給15万円。

■ 勤務地 ゆきぐに大和病院

■ 採用予定日 11月1日

■ 手続き 履歴書に、写真を添えて、ゆきぐに大和病院まで。

◆ 勤務時間、待遇等詳しくはお問い合わせください。

《採用試験》  
10月30日（月）正午から  
ゆきぐに大和病院

■ 申・問 面接  
☎ 777-2111

### 南魚沼市勤労者 福祉センター

名称変更  
しました

※愛称は「サンライズ南魚沼」で変更ありません。

「南魚沼市福祉センター」（愛称「しらゆり」）が小栗山地内に開館したことともない、従来の「南魚沼市総合福祉センター」（坂戸）を「南魚沼市勤労者福祉センター」に名称変更し、設置目的は「勤労者はじめ市民の健康・福祉増進」になりました。これにより毎週月曜休館を廃止し、年末年始（12月29日から翌年1月3日）以外は通年開館します。ぜひご利用ください。

南魚沼市総合  
福祉センター



# 市有地・土地開発公社有地を売却処分します

◆一般公募期間 10月16日(月)～10月31日(火)

◆申し込みが重複した場合は、利用目的などを審査のうえ、入札等により決定します。

No.	用地名	所在地	面積		単価		金額(円)
			(m <sup>2</sup> )	(坪)	(円/m <sup>2</sup> )	(円/坪)	
1	旧魚沼消防大和分署跡地	浦佐1527-1	691	209	33,000	108,900	22,803,000
2	旧土地開発基金用地 (市営駐車場向かい)	浦佐794-2	1,342	406	24,100	79,530	32,342,200
3	旧浦佐母子住宅	浦佐484-3,484-4	537	162	30,600	100,980	16,432,200
4	田町9号線改良代替地	浦佐84-3	175	53	20,700	68,310	3,622,500
5	旧後山小学校跡地	市野江乙589-1外12筆	1,168	505	3,800	12,540	6,338,400
6	旧大崎教員住宅	大崎1878-1	195	59	10,700	35,310	2,086,500
7	下薬師堂公共用地	下薬師堂40-3外5筆	3,696	1,120	応相談		
8	旧東五十沢小学校跡地の一部	畔地261-1外4筆	1,386	420	3,000	9,900	4,158,000
9	小川公共用地	小川1003-25外4筆	1,097	332	1,000	3,300	1,097,000
10	上ノ原広場用地	小栗山1832-1外1筆	7,124	2,158	3,000	9,900	21,372,000
11	田中町県職員住宅跡地	六日町49-3	129	39	31,800	104,940	4,102,200
12	旧上町町営住宅跡地	六日町936-1外3筆	1,952	591	28,000	92,400	54,656,000
13	旧上原保育所跡地①	上原266-15	323	97	15,000	49,500	4,845,000
14	旧上原保育所跡地②	上原226-14	322	97	15,500	51,150	4,991,000
15	野世ヶ原公共用地	余川2818-2外3筆	43,747	13,256	応相談		
16	長寿会館跡地	塩沢609-15	980	296	24,000	79,200	23,520,000
17	早川住宅跡地の一部	早川295-2	約467	約141	7,800	25,740	—
18	ジャンプ台跡地	石打311-1	1,875	568	2,000	6,600	3,750,000
19	下一日市住宅跡地	下一日市641-1	925	280	5,400	17,820	4,995,000
20	清水教員住宅跡地隣地	清水	242	73	500	1,650	121,000
普通財産計		18件	20,930	6,486	—	—	—
土地開発公社計		2件	47,443	14,376	—	—	—
総合計		20件	68,373	20,862	—	—	—

※単価については参考価格です。 ※販売面積については、分割も可能ですのでご相談ください。

※宅地として利用する場合、冬季間の除雪については個別に協議となります。

※その他の条件については、下記までお問い合わせください。

申・問 財政課管財係 ☎773-6671 FAX772-3055

## 南魚沼市克雪住宅補助制度のお知らせ

平成18年度は予定戸数が終了となりましたが、市報9月1日号でお知らせしました「被災者住宅支援対策事業(雪国住まいづくり支援)」の変更拡充に伴い、辞退者がありましたので、辞退者分について受け付けをします。

■補助対象者 市内在住または市内に居住が確定している方で、市内に克雪住宅(電気・ガス・灯油等を利用した融雪式または耐雪式)を新築・増改築・改良・購入する者

■工事期間 平成18年4月1日～平成18年11月30日

■補助限度額 44万円以内/戸  
(ただし、予算の範囲内で対応します)

■受付締切 平成18年11月15日(水)

### ■注意事項

- ・申請希望者は、事前に環境課までご相談ください。
- ・落雪式、地下水を利用した融雪式は対象外となります。
- ・過去に克雪住宅の補助を受けた住宅は対象外となります。
- ・被災者住宅支援対策事業に申請されている方は、対象外となります。

\*詳細は、環境課環境係☎782-2440にお問い合わせください。

## 第34回 城内地区交通安全総決起大会

城内地区では、交通事故防止と交通安全に対する認識の啓蒙をはかることを目的に、交通安全総決起大会を開催します。

- 日 10月15日(日) 午後1時30分～
- 会 城内中学校 体育館
- 内 優良運転者表彰、歌謡ショー(時 あやこ)
- 問 環境課生活交通係 ☎782-2440

## 普通救命講習会のご案内

心肺蘇生法のやり方が心臓マッサージ30回と人工呼吸2回に変更されました。新しい心肺蘇生法とAEDの使い方方を指導します。希望者は事前に申し込みをしてください。

- 日 10月22日(日) 13:30～16:30
- 会 南魚沼市消防署〔竹俣〕
- 料 無料
- 申・問 消防本部救急係 ☎782-5331

**「南魚沼市国民保護計画(素案)」について**  
パブリックコメント(市民意見の募集)を実施します

平成16年9月国民保護法が施行されたことに伴い、市は、国民の保護のための措置を的確かつ迅速に実施するため、国民保護計画を平成19年3月末までに作成します。本計画を作成するに当たり、市民の皆さまのご意見・ご提案をいただくため、パブリックコメントを実施します。

**■素案閲覧場所**  
総務課、各地域課、南魚沼市公式ウェブサイト  
<http://www.city.mina-miounuma.nigata.jp>

**■素案の閲覧開始**  
10月20日(金)～  
**■意見等の提出期間**  
10月20日(金)～11月13日(月)  
**■意見等の提出方法** 郵便、ファクシミリ、市公式ウェブサイト応募専用フォーム又は直接持参で、①タイトル「南魚沼市国民保護計画(素案)に対する意見」②氏名③住所④ご意見を記入し、〒949-6666  
総務課 ☎773-6660

☎772-3055へ

**■意見とそれに対する市の考え方の公表場所**  
市公式ウェブサイト

※電話・口頭での意見は、パブリックコメントとして取り扱いきません。意見は、氏名・住所等を除き公表する場合があります。

**女性のための健康相談 第3回「不妊・更年期相談」開催のお知らせ**

南魚沼保健所では、次のような方を対象に専門医師による個別相談会を開催します。  
**対**・不妊で悩んでいる方  
・のぼせ、ほてり、発汗、冷え性、不眠等の症状が気になる女性  
**日** 11月7日(火) 午後2時～4時まで

**会** 南魚沼保健所  
**相談担当医師**  
たかき医院 副院長  
高木成子先生(産婦人科医師)  
※事前申込みが必要です。  
**申** 11月2日(木)  
南魚沼保健所 地域保健課 ☎772-8137

**こころの健康公開講座**

ストレス社会といわれる昨今、心の健康を損なう人が増

えています。心の病気は一部の人の問題ではありません。一人ひとりの問題として考えてみませんか。

**【テーマ】安心して地域生活を送るために**  
**日** 10月27日(金) 午後1時～3時30分

**会** サンライズ南魚沼  
**演** 「障害者のこれからの地域生活に求められるもの」  
**講** 新潟青陵大学助教授 服部潤吉氏  
**料** 無料

**主** 主催：南魚沼精神障害者家族会連絡協議会／共催：魚野の家・みなみうおぬま保護者会  
**問** 南魚沼精神障害者家族会連絡協議会事務局 ☎772-8137

**自殺予防対策のキャッチフレーズを募集**

新潟県の自殺者数718人(平成17年)は、全国ワースト8位です。県では、研修会や講演会等、自殺予防やこころの健康づくりに向けた取組を行っています。社会全体の課題であることの理解を深めていただくため、自殺予防対策のキャッチフレーズを募集しています。

**■募集内容**

▼自殺というネガティブなイメージに対して、暗くなりすぎないもの。むしろ、「生きる」というイメージを伝えるもの。▼自殺を未然に防止することの必要性を理解し、自身や他者のこころの健康等へ自覚を促すためのキャッチフレーズ。

**■応募方法・応募先**

必要事項(名前・年齢・住所・電話番号・職業)を明記し、作品とともにFAX、郵送、メールで左記に送付。一人何点でも応募可(未発表作品に限る)。  
**申** 10月31日(火)必着  
〒950-8570 県福祉保健部健康対策課精神保健福祉係  
☎025-285-8757  
[0402403@mail.pref.nigata.jp](mailto:0402403@mail.pref.nigata.jp)

**県立六日町病院「病院モニター」募集**

六日町病院では、病院経営や医療・患者サービスに反映させるためボランティアによるモニターを募集しています。

**内** 職員との意見交換、病院見学、アンケートなど  
**期** 委嘱の日から1年間  
**資** 原則20歳以上で、市内・近郊にお住まいの方

**定** 30人程度  
**申** 総合受付に備えた応募用紙で応募箱投函、郵送、FAXまたはEメールで  
**URL** <http://www.mikanachi-hp.mikanachigata.jp/>  
**問** 11月5日まで  
六日町病院庶務課 ☎772-1111内線203

**塩沢消費者協会**

**リサイクル(不用品)即売会**

しおざわ産業まつりに「資源を大切に運動」の一環として、不用品となっている品物を出し合い、必要な人に使ってもらうためのリサイクル即売会を行います。「ご家庭で眠っている品物はありませんか？」塩沢消費者協会でご受け付けていますので、ご協力ください。

なお、今年度は過去の実績から、未使用のものに限定し、また、衣類については対象外(未使用も含む)としますのでご了承ください。

▼出品受付 11月1日(水) 午後1時～3時  
・搬入日/11月2日(木) 午前9時～午後3時  
▼搬入場所 公民館塩沢地区館向い  
▼即売日 11月3日(金・祝日)  
▼即売会場 しおざわ産業まつり会場(今泉博物館野外広場)

※イベントには、マイバッグ持参で参加しましょう!

**地上デジタル放送  
中継局開局のお知らせ**

新潟県内のテレビ放送事業者では、2011年7月のアナログ放送終了に向けて、地上デジタル放送中継局の整備をすすめています。11月1日には県内で9局のデジタル放送中継局の開局を予定しております。

試験電波は、10月上旬から順次、発射する予定ですが、本放送開始までの期間は、放送機器の動作確認などの試験を目的に実施しており、電波を減力・停波させる場合があります。映像が映らなくなることもありますがご理解いただきます。

新潟県の地上デジタル放送は、10月1日から全放送事業者が揃います。

地上デジタル放送受信機をお持ちの方は、ぜひ、デジタル中継局開局以降は、鮮明で高画質の地上デジタル放送をご覧いただきますようご案内いたします。



中継局の建設位置

中継局名	放送区域	試験電波開始予定	本放送開始
湯 沢	湯沢町の一部と南魚沼市の一部	10月1日	11月1日
大 和	南魚沼市の一部と魚沼市の一部	10月3日	11月1日
小 出	魚沼市の一部と南魚沼市の一部	10月6日	11月1日

問 総務省地デジコールセンター ☎0570-07-0101  
(平日：9:00～21:00/土曜・日曜・祝祭日：9:00～18:00)  
(社)地上デジタル放送推進協会 URL <http://www.d-pa.org/>

【当市付近の開局予定中継局】  
(NHK、BSN、NST、TENY、UX)

**新潟県中越大震災2周年  
合同追悼式を行います**

中越大震災で犠牲となられた方々に哀悼の意を捧げるとともに、復興に向けて引き続き力強く歩む決意を内外に示すため、新潟県と被災市町による合同追悼式を行います。

日 10月23日(月)  
午前10時～11時

(受付9時～)

会 長岡市立劇場 大ホール  
主催/新潟県、被災市町

※会場には駐車スペースがありませんので、公共交通機関をご利用ください。

問 長岡市企画課  
☎0258-3912204

**南魚沼市**

**「学生・保護者スキー共通シーズン券」  
のお知らせ**

南魚沼市スキー場協会のご協力により、市内11スキー場を割安で利用できる共通シーズン券を販売します。

申し込み時に、顔写真(横3.5cm、縦4.5cm)と代金が必要です。

**小・中学生シーズン券**

■対象 市内の小・中学生

■金額 10,000円

**高校生・教職員シーズン券**

■対象 市内に在住・在籍する高校生、教職員

■金額 15,000円

**小・中学生保護者シーズン券**

■対象 小・中学生のシーズン券を購入された保護者

■金額 30,000円(2人目15,000円)

申・問 ▼申込受付 10月25日(水)から

▼小中学生・保護者は各小中学校へ

▼高校生は商工観光課(各庁舎)へ

塩沢庁舎 ☎782-0255

本庁舎 ☎773-6665

大和庁舎 ☎777-3117

【対象スキー場】石打丸山スキー場、舞子後樂園スキー場、石打花岡スキー場、Mtグランビュースキー場、上越国際スキー場、シャトー塩沢スキー場、六日町八海山スキー場、六日町ミナミススキー場、五日町スキー場、浦佐スキー場、八海山麓スキー場



**今月は児童手当支給の月です**

児童手当制度は、児童を養育している方に手当を支給することにより、家庭における生活の安定と次代の社会を担う児童の健全な育成および資質の向上を目的としています。

6月から9月分の児童手当を10月12日(木)に指定の口座に振り込みました。ご確認ください。

支給月額	第1子	5,000円
	第2子	5,000円
	第3子以降	10,000円

※出生・転出入・加入年金の変更等の際は、忘れずに届け出てください。

■問合せ 子育て支援課児童支援係 ☎777-3113 [大和庁舎]

**○ご厚意に  
感謝します**

大和商工会チャリティーゴルフ実行委員会様から社会福祉向上のために50,000円をご寄付いただきました。

ごみ処理施設付属施設

**「金城の里」からのお知らせ**

■休館日 毎週月曜日

(月曜日が祝日のときは、翌日)

■営業時間 午前10時～午後9時

■料金 大人300円(回数券10回綴2,100円) / 小人150円

■問合せ 金城の里 ☎782-1739

お知らせ

市立上町保育園の管理運営につきまして、平成19年度から公設民営の運営形態による指定管理者を公募し審議してきました。9月19日の議会定例会で、学校法人「六日町幼稚園」が指定管理者として決定されましたのでお知らせいたします。

# 19年度 保育園入園児童募集

年度途中からの入園を希望の方も期間内にお申し込みください。

- 申込書 11月1日から、各保育園または市役所各庁舎の子育て支援担当係に申込書を用意します。
- 受付期間 11月1日(水)～11月15日(水)
- 受付場所 希望する保育園または市役所各庁舎の子育て支援担当係で受付けています。

施設名	項目 電話 住所	定員 (人)	保育時間		乳児 (0歳児) 保育	未満児 (1・2歳児) 保育	土曜保育		送迎 バス 運行	受け 入れ 年齢	建物 構造
			特別 7:30～ 18:00	延長 7:30～ 19:00			特別 7:30～ 13:00	延長 7:30～ 19:00			
大 和 地 域	三用保育園	779-3051 前原町847	60	○	○	○	○	○	○	6か月	木造 平屋
	赤石保育園	779-3008 茗荷沢710-1	90	○			○		○	1歳	木造 平屋
	浦佐保育園	777-2330 浦佐603-5	120	○	○	○	○	○	○	6か月	鉄筋 2階
	大崎保育園	779-2762 大崎3329-3	120	○			○		○	1歳	鉄筋 2階
	藪神北保育園	777-2417 一村尾1803-20	60	○			○		○	1歳	鉄筋 2階
	藪神南保育園	777-2331 九日町1632-1	80	○	○	○	○		○	6か月	木造 平屋
六 日 町 地 域	上原保育園	775-2114 上原241-1	120	○			○		○	1歳	木造 平屋
	あおば保育園	775-2274 泉甲241-1	90	○	○	○	○	○	○	6か月	木造 平屋
	五日町保育園	776-2155 五日町2262-1	85	○	○	○	○		○	6か月	木造 平屋
	四十日保育園	776-3551 四十日443	120	○			○		○	1歳	鉄筋 2階
	宮保育園	774-2066 宮677-2	80	○	○	○	○		○	6か月	木造 平屋
	西五十沢保育園	772-3044 津久野964-1	75	○			○		○	1歳	鉄筋 2階
	余川保育園	773-5459 余川1897-4	120	○			○		○	1歳	木造 平屋
	八幡保育園	772-2715 六日町19-5	110	○	○		○	○	○	1歳	木造 平屋
	上町保育園 (公設民営)	773-6187 六日町	110	○	○	○	○			6か月	木造 平屋
	めぐみ野保育園 (公設民営)	773-5257 西泉田201-6	90	○	○	○	○	○	○	3か月	木造 平屋
塩 沢 地 域	野の百合保育園 (私立)	772-2627 六日町1225-1	90	○	○	○	○	○		3か月	鉄筋 2階
	下長崎保育園	782-0092 長崎30-2	60	○			○		○	1歳	木造 平屋
	上長崎保育園	782-1184 長崎2887-3	60	○			○		○	1歳	鉄筋 2階
	塩沢保育園	782-1520 塩沢610-13	110	○	○	○	○	○	○	6か月	木造 平屋
	中保育園	782-1746 中700	120	○	○	○	○		○	6か月	鉄筋 2階
	大木六保育園	782-1523 大木六596-3	60	○			○		○	1歳	鉄筋 平屋
	舞子保育園	782-0436 仙石1-16	90	○	○	○	○	○	○	6か月	木造 平屋
	石打保育園	783-3624 下一日市737-1	60	○			○		○	1歳	鉄筋 2階
	上関保育園	783-2956 関1132-5	60	○			○	○	○	1歳	木造 平屋
	わかば保育園 (私立)	778-2036 塩沢1329-12	45	○ 7:00～18:00	○ 7:00～19:00	○	○	○	○ 7:30～17:30		3か月

注意

- ・上町保育園のサービス内容については、上記の内容から変更になる場合があります。
- ・産休、育休明け、途中就職等で途中入園の予定のある方も期間内に申し込みしてください。(年度途中の急な入園は、職員配置、定員の関係で受け入れが難しくなります)
- ・定員の関係で、希望する園に入れるとは限りません。
- ・継続児童は、園から配られる「継続入園確認書」を提出してください。
- ・土曜日保育(半日)は、利用数により拠点保育となる場合があります。
- ・土曜日保育(一日)は拠点保育とし、弁当持参となります。



●●●● 平成19年度 市内 **幼稚園** 入園児募集のお知らせ ●●●●

■市立浦佐幼稚園の入園児を下記のとおり募集します。

募集定員	3歳児 20人 / 4歳児 35人 / 5歳児 35人
保育時間	平日：午前8時30分～午後4時
入園資格等	南魚沼市内に住所を有し、入園時に満3歳以上の次の幼児 ①平成13年4月2日～平成16年4月2日生まれの幼児 *全員入園できないときは、後日説明会を開催します。 ②平成19年度中に満3歳に達する幼児（入園は満3歳の誕生日以降） *②の入園可否の審査は、満3歳誕生日の前日に3歳児定員に空きがある場合に行います。それまでに定員に達した場合は入園できませんので、あらかじめご了承ください。《浦佐小学校区のみバスの送迎有り》
受付期間・場所	10月20日(金)から10月31日(火) 継続児は浦佐幼稚園、新入園児は市役所大和庁舎学校教育課で入園願書を受け付けます。 ※入園願書は大和庁舎学校教育課と浦佐幼稚園にあります。
問合せ	浦佐幼稚園 ☎777-3720 学校教育課 ☎777-3118

■私立幼稚園

名称	六日町幼稚園	金城幼稚園
募集定員	満3歳児 20人 / 3歳児 60人 / 5歳児 15人 / 5歳児 15人	2歳児 12人 / 3歳児 26人 / 4歳児 若干名 / 5歳児 若干名
募集期間	10月13日(金)から	10月5日(火)から 面接：10月14日(土)から 就園奨励費補助金の制度があります (詳しくは、金城幼稚園まで)
申込・問合せ	六日町幼稚園 ☎772-4577	金城幼稚園 ☎782-0608

男女共同参画推進市民会議から

男女共同参画セミナー

◆テーマ 「地域の中での男女共同参画とは？」

- 講師 高井 正さん (立教大学兼任講師)
- 日時 11月26日(日) 午後1時30分～4時
- 会場 サンライズ南魚沼 多目的ホール
- 内容 1、講演

2、グループトーク(おしゃべりひろば)

…グループに分かれて講演の感想や日ごろ感じていることを語り合います。

- 定員 80人
- 参加無料

- 申込み 11月13日までに公民館(浦佐)まで  
☎777-4671

※保育ルーム有(6か月～未就学児、申込時に申し出てください)  
●男女共同参画推進市民会議の愛称を募集!

短くて、会にふさわしい愛称を募集します。  
▼応募 いいアイデアが思いついたら、任意の様式で、  
公民館(浦佐)窓口またはFAXで777-5116へ

▼締め切り 11月13日  
●会員随時募集中!

男女共同参画推進に賛同いただける方ならどなたでも入会できます。

※個人単位、団体またはグループ単位のいずれでもかまいません。

●保育ボランティア募集!  
男女共同参画関係のイベント時の保育ルームを手伝ってくださる方を募集します。

●男女共同参画アンケート実施中!  
南魚沼市公式ウェブサイトで男女共同参画アンケートを実施中です。たくさんの皆さんの回答をお待ちしています!

アドレスは<http://www.city.minamiuonuma.niigata.jp/>  
市のインターネット閲覧用パソコンからも回答できます。

●インターネット閲覧用パソコン配置場所  
公民館(浦佐) / 市民会館 / 塩沢地区館 / 市役所本庁舎 / 大和庁舎 / 塩沢庁舎 / 大和病院

公民館(浦佐) / 市民会館 / 塩沢地区館 / 市役所本庁舎 / 大和庁舎 / 塩沢庁舎 / 大和病院

放課後の子どもたちに安心して充実した居場所を提供します。

## 平成19年度 南魚沼市 学童保育児童募集



今年度学童クラブ交流会の様様

原則として市内小学校在籍の1～3年生対象  
(4～6年生の入所を希望される方は希望クラブへご相談ください)

「学童保育クラブ」は、小学生の保護者の皆さんが仕事のあいだ、子どもたちが安全に充実した生活が過ごせるよう開設している市の保育施設です。市立児童センター9か所で学童保育クラブが開設されており、来年度は新たに中之島小学校区にも開設される予定です。学童保育を希望される方は、現在通っている小学校区を参考にご希望の各クラブにお申し込みください。

### ■平成19年度 市内児童センターの学童保育内容

	クラブ名	最寄りの学区	保育場所	通常	延長	土曜保育	夏休み等学校休校日	申込先
六 日 町	北辰クラブ	北辰小	北辰小 地内専用施設	放課後～17:30	17:30～18:30	す の で、 希 望 ク ラ ブ に よ り、 開 設 日 ・ 開 設 時 間 が 異 な り ま す。	8:00～18:30	773-3623
	六日町クラブ	六日町小	六日町小 地内専用施設	放課後～17:30	17:30～18:00		8:00～18:00	773-6179
	どんぐりクラブ	城内小	城内小 校内施設	放課後～17:30	17:30～18:00		8:30～17:30	775-2941
	たけの子クラブ	五日町小	大巻開発センター	放課後～17:30	17:30～18:00		8:00～17:30	776-2773
	なかよしクラブ	大巻小	大巻小 地内専用施設	放課後～17:30	17:30～18:00		8:00～17:30	776-4890
	つくしクラブ	西五十沢・ 五十沢小	西五十沢小 校内施設	放課後～17:30	17:30～18:00		8:00～17:30	774-2954
塩 沢	上関クラブ	上関小	上関小 校内施設	放課後～17:30	17:30～18:00		8:30～17:30	783-2943
	中之島クラブ	中之島小	中之島小 校内施設	放課後～17:30	未定		8:30～17:30	782-0254
大 和	太陽クラブ	三用・赤石・ 大崎小	うるおいの里みよう	放課後～17:30	17:30～19:00		7:30～19:00	779-2943
	大空クラブ	浦佐・藪神小	浦佐児童センター	放課後～18:00	—	8:00～18:00	8:00～18:00	777-2486

- ◎募集期間 平成18年10月16日(月)～11月15日(水) (大空クラブは11月15日から募集開始です)
- ◎学童保育利用料 月額6,500円 (このほかに、おやつ代等の実費徴収金および延長保育利用の際は別途料金がかかります)
- ◎問い合わせ先 詳細については、各クラブ申込先もしくは下記までお問い合わせください。  
 ◇南魚沼学童保育協議会事務局 (大巻開発センター敷地内) ☎776-2940 FAX 776-2941  
 ◇市役所 子育て支援課保育係 (大和庁舎) ☎777-3113 FAX 777-5511

### ■市内民間学童保育施設の内容 (※放課後児童健全育成事業対象クラブのみを掲載)

	クラブ名	最寄りの学区	保育場所	通常	延長	土曜保育	夏休み等学校休校日	申込先
塩 沢	金城わかばクラブ	塩沢地域 全学区	塩沢金城わかば児童館	放課後～17:20	17:20～19:00	8:15～17:00	8:15～19:00	782-5163

- ◎学童保育利用料 月額6,500円 (このほかに、おやつ代等の実費徴収金および延長保育利用の際は別途料金がかかります)
- ◎問い合わせ先 塩沢金城わかば児童館 ☎782-5163 FAX 782-5164

※保護者の方の所得等により減免措置があります。詳細については市役所子育て支援課(大和庁舎)保育係にご相談ください。  
 ※各クラブの施設規模等により定員数が設定されています。定員超過が生じた場合、希望クラブに入所できないことがありますので、ご希望の際はお早めに申し込みください。

▼詳しくは  
 ■登録事務処理センター  
 (月)金 午前9時～午後5時30分  
 ☎03-5485-3150  
 \*登録手続きには、3か月程度を要します。

▼県庁 児童家庭課  
 少子化対策・保育係  
 ☎025-280-5215  
 ※登録申請用紙は、市役所子育て支援課にも若干用意してあります。

☎777-3113

保育士登録は  
 お済みですか?



**（社）南魚沼シルバー人材センターからのお知らせ**  
10月は「事業普及啓発月間」

これまでの経験や技術を生かして働きたいという高齢者の会員に、地域の企業、家庭、公共団体などから臨時的・短期的な仕事を受注し、その機会を提供する公益法人です。

■**会員になるには**

▼資格・南魚沼市、湯沢町にお住まいで、60歳以上の健康で働く意欲のある方

▼入会…毎月第2月曜日午前9時30分、「サンライズ南魚沼」で入会説明会を開催

■**会費** 年額2,000円

■**仕事** 雪囲い・取り外し、庭木の剪定・手入れ、農作業、宛名・賞状書き、自動車運転、配達、施設管理、雪片付け、旅館ホテル手伝い、家事援助サービスなど

▼臨時、短期、仕事量の多少、就業時間の長短に関わらず気軽にご利用ください。

■**六日町事務局**

☎ 772-4973

■**大和事務所**

☎ 777-5334

■**塩沢事務所**

☎ 782-4711

**日本司法支援センター「法テラス」**  
10月2日業務開始

全国どこでも法的なトラブルを解決するための必要な情報やサービスを受けられる社会をめざして業務を開始しました。「法律の困りごとは一

人で悩まず、いつでも相談できる窓口があること」「司法が身近にあること」を実感していただきたいと考えています。

■**法テラスコールセンター**  
(一般相談)

☎ 0570-078374

▼相談内容に応じて、最も適切な相談機関等の紹介や客観的な法制度に関する情報提供を行います。

▼**民事法律扶助、資力の乏しい方のための無料法律相談や裁判費用の立て替え等**

▼**司法過疎対策**▼**犯罪被害者支援**▼**国選弁護関連業務**など

■**日本司法支援センター**

新潟地方事務所(法テラス新潟)

☎ 050-33383-5420

URL <http://www.houterasu.or.jp>

法テラスは、「法で社会を明るく照らしたい」「皆さまがくつろげる日当たりのよいテラスのような場所にしたい」と名付けました。

**心豊かな子育て教室**

♪赤ちゃん、集まれ!

ママ・ニティーのカップルも歓迎

■**第3回「めばえ学級」**

日 10月21日(土) 午前10時～

(受付 午前9時45分開始)

会 サンライズ南魚沼

内 楽しく食べよう

内 簡単手作りおもちゃ

対 0歳児親子、ママ・ニティーのパパ・ママなど

♪1歳になつたら各地区の「そだち学級」へどうぞ。みんなで遊ぼう、楽しもう!

■**大和地域**

■**第3回「そだち学級」**

日 10月28日(土) 午前10時～

(受付 午前9時45分開始)

会 公民館(浦佐)

内 新聞紙であそぼう! パート2

対 1歳児から入園前の幼児とその親など。

【**共通事項**】動きやすい服装でおこしくください。参加は無料ですが、保険料として1人につき10円のご負担をお願いします。

※おじいちゃん・おばあちゃんも大歓迎です。

問 青少年育成センター

☎ 773-6611

mailto:ikusei@ap.wakwak.com

**11月**

**にこにこ広場  
かレンタル**

「にこにこ広場」は入園前のお友達が対象です。近くの保育園だけでなく、どの地域の保育園にも参加できます。

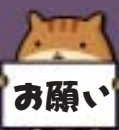

入園前のお子さんとお家の方とで保育園に遊びに来てください。

- 参加は無料ですが、保険料として10円のご負担をお願いします。
- お問い合わせは、各保育園に直接お願いします。

日(曜)	保育園名	内容	時間
1日(水)	四十日	1・2歳児と遊ぼう	9:45~10:45
	野の百合	七五三袋作り	10:15~11:15
2日(木)	めぐみ野	リズム遊び	10:00~11:00
7日(火)	中	自由遊び	9:30~10:30
8日(水)	上原	4歳児と遊ぼう	9:45~10:45
	塩沢	自由遊びとおたのしみ	9:00~10:00
	わかば	固定遊具、スタンプ遊び	10:00~12:00
9日(木)	余川	4歳児と遊ぼう	9:45~10:45
	あおば	3歳児と遊ぼう	9:30~10:30
	野の百合	七五三祝福式	9:30~10:00
13日(月)	吉里	お店屋さんごっこ	9:00~11:00
	三用	保育園で遊ぼう	9:30~10:30
14日(火)	舞子	自由遊び	9:30~10:30
	石打	自由遊び	9:30~10:30
15日(水)	大崎	人形劇のお誘い	10:00~11:00
	上町	4歳児と遊ぼう	10:00~11:00
	西五十沢	1・2歳児と遊ぼう	9:45~10:45
21日(火)	上長崎	自由遊びとおたのしみ	10:00~11:00
	下長崎	室内遊び	9:30~10:30
21日(火)	大木六	七五三をお祝い	9:45~10:45
	藪神北	自由遊び	9:30~10:30
21日(火)	上関	自由遊び	9:30~10:30



# 魚沼地域に 安全・安心な医療を

行政改革推進室

☎773-6659

医療法では、国と地方公共団体は、国民に対して良質かつ適切な医療を効果的に提供する体制が確立するように努めることになっていきます。

新潟県では「新潟県地域保健医療計画」により、保健医療圏、二次保健医療圏域における基準病床数、医療機能整備方針等が定められています。この「医療計画」の基本理念や基本的な考え方に沿って、県と市が、民間病院や開業医（医師会）と協力して連携し、住民に対して安全と安心を提供する医療体制を構築していくことに責任を持つことが必要です。

現在、新潟県においては、魚沼地域に基幹病院を設置することによる医療の高度化や周辺病院の再編について検討が行われています。また、市においても検討を重ね、9月1日には、地域における医療提供体制について、県に意見を提出したところです。

このシリーズでは、「魚沼地域に安全・安心な医療を」と題し、魚沼地域の医療における課題、県の考え方、市の考え方、未来への展望について、3回にわたってお伝えしていきます。

## シリーズ第1回 魚沼地域医療の課題

### ポイント1 救命救急・高度医療を担う病院が不足

#### 1. 救命救急医療は、中越圏域（長岡赤十字病院等）に頼る状況

→ 救命救急センター搬送までに、所要時間が1時間以上かかることがあります。

#### 【魚沼圏域からの中越圏域への救急患者搬送状況】

医療機関	搬入患者数 (H17)
長岡赤十字病院	303人
長岡中央総合病院	184人
立川総合病院	262人
長岡西病院	3人
計	752人

平成17年救急患者搬送先医療機関調査

#### 緊急車両の所要時間

- ・湯沢町から 66分
- ・津南町から 68分
- ・松代から 68分
- ・松之山から 76分
- ・入広瀬から 56分

※役場または旧役場

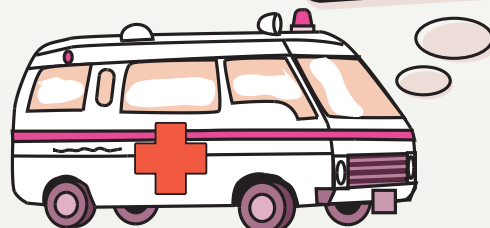

※長岡赤十字病院への救急搬送患者の多くは、外傷や分娩に関する救急対応であり、さらにその大半は魚沼地域の病院を介しての搬送となっています。（平成16年県調査）

## 2. 高度医療も中越圏域に頼る状況

### 【ア】他圏域への患者（入院）の流出状況

平成16年新潟県保健医療需要調査（平成18年3月）

疾病名	他圏域への流出率	
		うち長岡市内
虚血性心疾患 （心筋梗塞、狭心症）患者	57.7%	93.2%
悪性新生物（がん）患者	43.5%	85.5%

※治療目的は、「手術」および「放射線治療や化学療法等」が全体の約67%を占めています。

### 【イ】魚沼圏域にない高度医療機能

平成16年新潟県医療施設機能調査（平成18年3月）

三次医療機能	
<ul style="list-style-type: none"> <li>・開心根治術</li> <li>・冠動脈バイパス術</li> <li>・腎移植</li> </ul>	心疾患関連 など
比較的高度な二次医療機能	
<ul style="list-style-type: none"> <li>・解離性大動脈瘤による開胸術</li> <li>・喉頭がん手術</li> <li>・リアニックによる放射線治療</li> </ul>	がん関連 など

## ポイント2 医師の不足と偏在（地域・診療科）

### 1. 本県の人口10万人当たりの医師数は、

- 全国38位（ワースト10） → 特に産婦人科等で顕著
- 県内7圏域中、魚沼圏域が最低



### 新潟県の人口10万人当たり医師数全国順位

平成16年12月31日現在 医師・歯科医師・薬剤師調査  
（都道府県名の数字は全国順位）

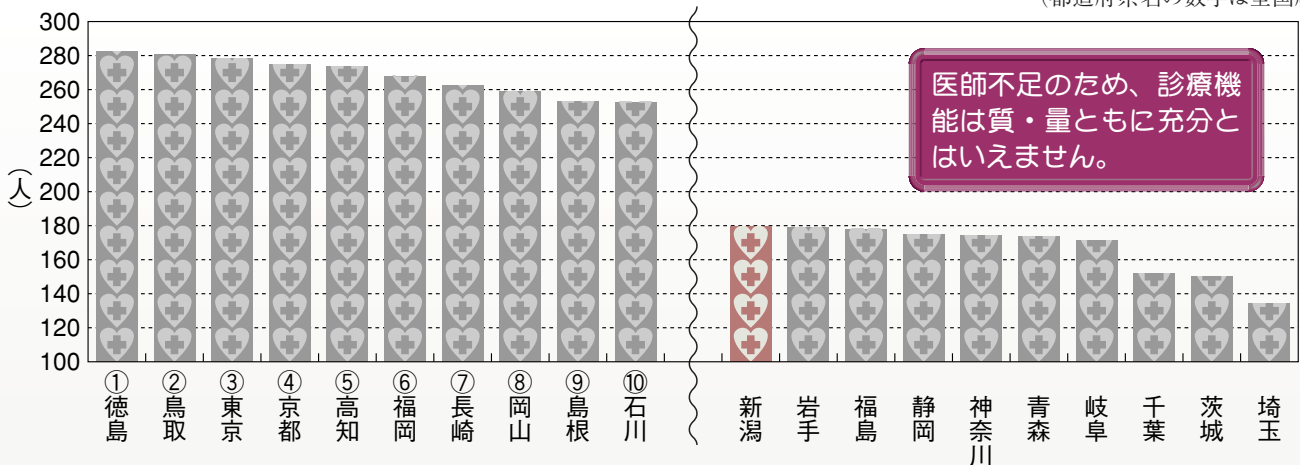

医師不足のため、診療機能は質・量ともに充分とはいえません。

### 新潟県の人口10万人当たり医師数（診療科別）

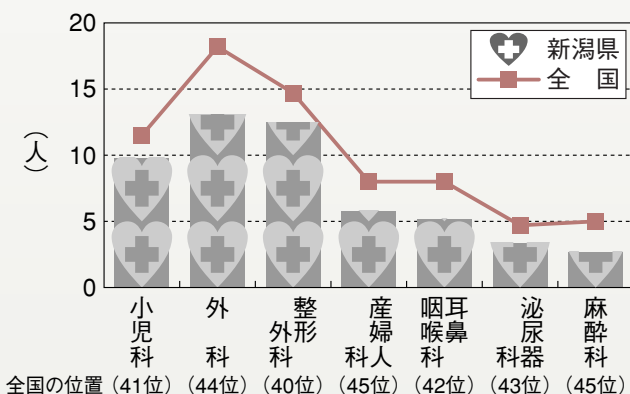

平成16年12月31日現在 医師・歯科医師・薬剤師調査

### 県内における圏域別の人口10万人当たり医師数

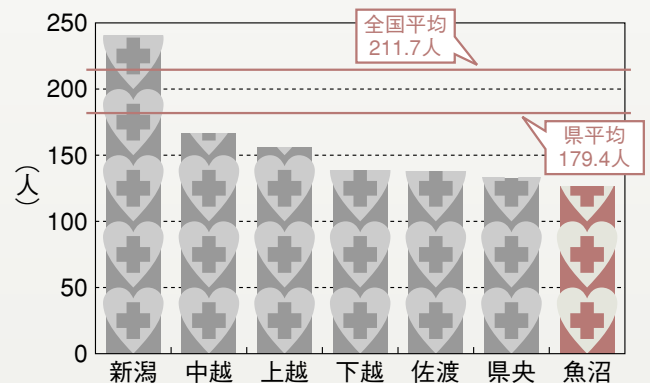

平成16年12月31日現在 医師・歯科医師・薬剤師調査

## 2・医師不足解消への着目点

- 病院勤務医の負担大
  - 週平均66時間勤務、1日当たり30人診察  
(医療事故、医療訴訟等のリスク大)
  - 勤務医の開業医指向  
→ さらなる勤務医不足に繋がる悪循環
- 若手医師の意識の変化
  - ・ 仕事と自分の生活の両立が必要 (51.3%)
  - ・ 最も大切なのは「家族・家庭」(49.7%)

医師複数体制のチーム医療を提供するため、**医師のセンター化が必要**  
(ローテーション勤務が可能な体制に)

センター化した病院から周辺病院への  
医師派遣システムを構築

個々のライフスタイルを尊重し、  
医師の定着・定住の促進を図る



## ポイント3 既存県立病院の老朽化

- 小出病院東病棟 (昭和44年・築36年)
- 十日町病院 (昭和46年・築34年)
- 松代病院 (昭和52年・築28年)
- 六日町病院 (昭和54年・築26年)

※築年数はH18年3月末現在

築30年以上経過している  
県立病院

・ 柿崎病院 ・ 津川病院 ・ 妙高病院 ・ 加茂病院 ・ 吉田病院

## まとめ 3つの課題に対する県の基本方針

### 3つの課題

- ① 救命救急・高度医療を担う病院が不足
- ② 医師の不足と偏在
- ③ 既存県立病院 (小出・十日町) の老朽化

### 県の基本方針

- 広大な面積、起伏の激しい地勢等を考慮し、
  - 魚野川筋…基幹病院 (救命救急・高度) の設置
  - 信濃川筋…十日町病院の地域中核病院化が必要
- 上記に併せ、地域医療のあり方の再検討が必要

次回は魚沼の地域医療に対する県の考え方について、より詳しくお伝えします。

公民館〔浦佐〕 ☎777-4671  
**イベント・お知らせ**

◆佐山雅弘トリオM's  
 ジャズコンサート in さわらび

ジャズスタンダードを小粋に、  
 ユーモアたっぷりにアレンジして  
 お届け。「枯葉」「A列車で行こう」  
 「イパネマの娘」etc.



きっと知ってる曲がある！  
 見も心もLet's Swing！

★日時 11月16日(木) 開場18:30 開演19:00

★会場 コミュニティホールさわらび

★入場料 全席自由 一般 2,000円(当日2,500円)  
 高校生以下 1,000円(当日1,500円)

さわらび・市民会館ほか、市内プレイガイドにて好評  
 発売中！

[未就学児の入場はご遠慮ください]

◆劇団ゆきぐに第7回公演「アンドロイドは眠らない」

小学生から大人まで楽しめるミュージカルです。

★日時 11月19日(日) 開場13:30 開演14:00

★会場 市民会館大ホール

★入場料 前売券1,000円(当日1,200円)

中学生以下無料(※入場整理券が必要)



チケット・入場整理券の  
 お求めは、市民会館、コミ  
 ュニティホールさわらび、  
 湯沢カルチャーセンターほ  
 かチケット販売窓口へ

★問合せ 事務局 ☎090-6454-1959

公民館 ☎777-4671 (担当:吉澤)

◆全国幼稚園ウィーク in 浦佐 長谷川摂子 講演会

「めっきらもっきらどおんどん」「きよだいな きよだ  
 いな」でおなじみの絵本作家。長年読み聞かせ活動もさ  
 れている長谷川摂子さんの講演会です。

テーマ「子どもと絵本」(予定)

★日時 11月25日(土) 9:30~12:00

★会場 コミュニティホールさわらび ※入場無料

★主催 浦佐幼稚園/公民館

★共催 浦佐幼稚園保護者会

★申込み 公民館〔浦佐〕☎777-4671

※保育ルーム有(6か月~未就学児、申込締切11月17日)

◆サークル紹介 ストリートダンスサークル

公民館の教室から誕生したばかりのサークルで、さわ  
 らび〔浦佐〕で活動しています。ただいま会員募集中！

★活動内容 ストリートダンスの練習

★指導 深田陽作さん

★活動日 金曜日(第2、祝日を除く)

★問合せ 公民館〔浦佐〕☎777-4671

公民館六日町地区館 ☎773-6610  
**イベント・お知らせ**

◆にいがた連携公開講座「地球温暖化と新潟県」

地球温暖化の実態と新潟県への影響、また今年の大雪  
 をもたらしたと言われている日本海の海水温上昇などの  
 因果関係について学習します。

★日時 11月5日(日) 13:30~15:00

★会場 六日町地区館会議室(市民会館内)

★講師 長岡工業高等専門学校教授 佐藤和秀 先生

★申込み 不要(直接会場においでください。)

**市立今泉博物館**

☎783-4500 開館時間9:30~17:00(入館16:30まで)

(月曜・火曜休館 ※月曜休日の場合、火曜・水曜)

☎http://www.imahaku.jp 《市内小中学生は観覧料が無料》

◆ミニ企画展「大好き！家族の似顔絵展-小学1年生編-」

大好きな家族の似顔絵にメッセージを添えて展示

第3期：10月22日(日)まで 一六日町・大和地域一

★会場 1階研修室 ※入場無料

◆現代魚沼の作家シリーズ 村山禧家「心を描く」作品展

村山禧家「心を描く」作品展

有効期間：平成18年10月29日

1枚につき3名様まで無料でご覧いただけます。

※切り取らずにこのままご持参ください。

◆第8回 今泉博物館絵画コンクール作品展

★会期 11月5日(日)まで

★会場 1階ロビー ※入場無料

◆第4回 南山焼会員作品展

石打の南山焼、南龍窯保存会会員の陶芸作品展

★会期 10月28日(土)~11月12日(日)

★会場 1階研修室 ※施設貸出展、入場無料

◆風展

永井昭司絵画教室の作品発表会

★会期 11月2日(木)~16日(木)

★会場 2階企画展示室 ※施設貸出展、入場無料

**棟方志功アートステーション**

☎772-7171 南魚沼市観光協会

開館時間9:00~17:00(展示替期間以外無休)

☎http://www.yukiguni.ne.jp/mkanko/M-artstation/

第三期展示『棟方志功+新旧日本画(吉田博/伊藤深  
 水/勝川春山/葛飾北斎 他)』

★会期 10月21日(土)~1月8日(月祝)

★入場料 一般 500円/小中高生 250円

団体、障害者手帳等提示の方 250円

毎月第1土曜日は入場無料

## 南魚沼市民会館

(財)南魚沼市文化スポーツ振興公社 文化振興係  
☎0120-150-142 (月曜休館 ※休日の場合は翌日)  
☎773-5500 FAX 772-8161  
URL <http://www.6bun.jp> info@6bun.jp

### “うねま” 2nd CONCERT 「カルメン」

ビゼー作曲【カルメン】全4幕。華やかなオペラの世界を久保田洋先生指揮のオーケストラにより上演。

★日時 11月5日(日) 開場13:30 開演14:00

★会場 大ホール

出演/カルメン：当重茜 ホセ：笛田博昭  
エスカミーリョ：上野正人

★入場料 全席自由 一般 1,000円  
学生(高校生以下) 500円(消費税込み)

#### ◆共催事業 第20回記念 魚沼吹奏楽団定期演奏会

結成23年目を迎える魚吹の新たな一歩!

★日時 11月23日(木祝) 開場14:30 開演15:00

★会場 大ホール

★入場料 全席自由500円(消費税込み、当日200円増・小学生以下無料) 乳幼児は親子室を利用可

#### ◆『サテライト CONCERT ～魚吹 in ディスポート南魚沼』

定期演奏会のプレイベントとしてサテライトコンサートを開催します。入場無料、お気軽においでください!!

★日時 10月28日(土) 開演①10:30 ②11:10

★会場 ディスポート南魚沼1Fロビー

#### ◆共催事業 南魚沼市歌舞伎合同公演

菅原伝授手習鑑寺子屋(五十沢歌舞伎保存会)

奥州安達ヶ原三段目袖萩祭文の場(塩沢歌舞伎保存会)

★日時 12月10日(日)

開場10:00 開演11:00

★会場 大ホール

★入場料 S席(指定席) 2,000円  
A席(指定席) 1,000円



## 池田記念美術館

☎780-4080 開館時間9:00～17:00(入館16:30まで)  
(水曜休館 ※祝日等の場合は翌日)  
URL <http://www.1.ocn.ne.jp/~ikedart/>

#### ◆「中国宮廷画の流れ 周弘雲展」

中国の伝統的な技法を駆使した美人画や仏画、約40点を展示中。周弘雲氏は、中国の天津美術学院(大学)で清朝皇族の末裔である愛新覚羅溥佐教授から伝統的な宮廷画を学び、敦煌莫高窟や北京市・法海寺などで壁画の修復に携わりました。

★会期 10月31日(火)まで

★入場料 一般500円、高校生以下はいつでも無料!

## トミオカホワイト美術館

☎775-3646 開館時間9:00～17:00  
(水曜休館 ※祝日の場合は翌日)  
URL <http://www.mynet.jp/white/>

#### ◆富岡惣一郎 白の世界 樹-Tree

第二部 The Spirit of a Tree 雪国・新潟出身の2人が樹を描いた作品、約50点を展示。版画と油彩による詩情溢れる作品をぜひご覧ください。

★会期 11月26日(日)まで

#### ◆佐藤園子ピアノリサイタル

★日時 10月22日(日) 14:00～

【プログラム】モーツァルト トルコ行進曲、ベートーヴェン 月光、ショパンのエチュード全曲

★入場料 前売り一般2,500円/小中高校生1,500円

▼美術館ボランティア募集中。

#### ◆「第21回魚沼菊花展浦佐菊まつり」開催

三月三日浦佐毘沙門堂裸押合大祭で有名な普光寺境内で、市内はもとより魚沼市・十日町市・小千谷市・長岡市・湯沢町・津南町・川口町から約1,000鉢の菊が集合。

入口には菊の歓迎アーチを作成。華麗なる美の競演をご覧ください。

★開催期間 10月31日(火)～  
11月10日(金)

★会場 浦佐普光寺境内

★入場無料 菊の即売会も期間中に行なっています。

★問合せ 大和商工観光係 ☎777-3117



#### ◆「狩野泰一」氏による篠笛演奏会 ～津軽三味線とのコラボレーション

★日時 11月9日(木) 開場18:30 開演19:00

★会場 市民会館 大ホール ★入場無料

主催 県立六日町高等学校PTA

後援 市教育委員会

かのう・やすかず：1963年東京生まれ。1987年から「鼓童」のメンバーとして活躍。1997年独立、佐渡島で日本古来の「篠笛」による独自の狩野ワールドを展開している。

#### ◆“牧之通りに響くクラリネットの音色”

牧之通り組合・射干の会の手作り文化振興事業

★日時 11月4日(土) 開場18:30 開演19:00

★会場 青木酒造(塩沢駅前牧之通り)

入場100名限定、一般1,000円(小中学生700円)

★問合せ 若狭屋書店 ☎782-0708

## ディスポート南魚沼

(財)南魚沼市文化スポーツ振興公社 スポーツ振興係  
 (ディスポート南魚沼内・月曜休館 ※祝日の場合は翌日)  
 ☎773-6620 FAX773-6955  
 URL <http://www.6bun.jp/Disport/> E-mail [disport@6bun.jp](mailto:disport@6bun.jp)

### ■トレーニングルームマシン使用法講習

何と言っても秋はスポーツ。まずは体力増進から始めてみてはいかがでしょうか。

★日時 11月5日(日) 正午～13:30

★定員 10人(事前の申し込みが必要です)

★入場料 300円(定期券利用可)

★受講料 スポパラ会員 無料  
 非会員 200円

※運動のできる服装・室内シューズ・タオルをご用意ください。

### 各施設案内

#### ■体育施設の閉場

10月31日(火)で、グラウンド(二日町、余川、欠之上、塩沢、石打、大福寺、中之島)、テニスコート(二日町)、ゲートボール場(塩沢、大福寺)の今シーズンの営業を終了します。各施設のトイレも使用できなくなりますのでご了承ください。

#### ■小栗山サンスポーツランド

11月1日(水)から、ナイター営業は月曜と火曜のみになります。日中の連絡はディスポートまで。

#### ■大和野球場

10月31日(火)でナイター営業を終了します。  
 11月1日(水)から日中のみの営業になります。

## 南魚スポーツパラダイス

〒949-6611 新潟県南魚沼市坂戸372

ディスポート南魚沼内

☎773-3210 FAX773-6955 E-mail [disport@6bun.jp](mailto:disport@6bun.jp)

### ■スポーツデー 水泳記録会&体力測定会

★期日 11月12日(日) **体力測定会参加者 抽選会あり!!**

#### ▼9:00～13:00 (1F プール)

健康づくりスイマーから、競技スイマーまで、どなたでも参加できます! 日ごろの練習の成果を、記録でみてみませんか? めざせ自己新!



参加費	1種目	2種目	3種目
小中学生	300円	600円	800円
高校生・一般	500円	800円	1,000円

#### ▼13:00～16:00 (2F アリーナ)

体力の衰えを感じていませんか?  
 日体協運動適正テストをして、体力年齢を調べます。対象:小学生以上 無料!  
 ※参加は無料ですが、申し込みが必要です。



★申込み 南魚スポーツパラダイス事務局に10月31日(火)まで(別々の申込書になります)

※時間・内容等変更する場合がありますので、詳細は各申込書をご覧ください。★当日のスポーツボランティアを募集中

### ◆イヌリンピックトライアル 甲信越大会開催

★期日

10月28日(土)・29日(日)

★会場 今泉博物館ドッグラン今泉パーク

★内容 ▼ドッグタイムレース(イヌの50m競争)



10:00～15:00▼ピッチアンドゴー(おもちゃ、取ってくる競争) 10:00～15:00▼ドッグラン・その他ゲーム・愛犬撮影会・出展(ワンちゃんグッズ、出店) ▼新米キャンペーン・表彰式・抽選会

★出店者募集 業者、個人向けの出店枠あり(有料)。詳しくは下記にお問い合わせください。出店者は前日および終了後テント解体を協力願います。

★問合せ・申込み イヌリンピック実行委員会(ドッグラン今泉パーク) ☎783-2779 FAX783-3885

### ◆第34回 大和文化祭

★日時 10月28日(土) 10:00～17:00

29日(日) 9:00～15:00

★会場 B&G体育館  
 入場無料



### ◆第23回 大和芸能祭

★日時 11月3日 開場9:30 開演10:00

★会場 コミュニティホールさわらび  
 入場無料

### ○もう一度働きたい! あなたのカムバックを応援

育児や介護等を理由に退職した方で、再就職を希望する方に再就職準備をバックアップ。登録すると次の支援が受けられます。

①「再就職準備セミナー」への参加 ②再就職準備についての個別相談 ③情報誌「Re・Be」や事務所通信「わくわくトーク」の送付

★問合せ 財21世紀職業財団新潟事務所

☎025-249-5660

### ○子育て「親の会」を開催しています

子どもを育てていく中での行き詰まりや不安、あるいは自分自身、家族のことなどを「聴いてほしい、考えたい」……一緒に語り合いませんか。

★日時 毎月第3日曜日 13:00～17:00

★会場 大巻地域開発センター

★連絡先 野沢 ☎776-3612

【お詫びと訂正】市報みなみ魚沼9月15日号の3ページ「部落解放第23回新潟県研究集会」の開催の記事中で「解放」が「開放」に誤っていました。

関係者のみなさまに、大変ご迷惑をおかけしましたことをお詫びし訂正いたします。

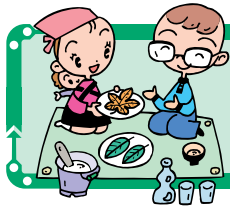

# 乳幼児健診等の日程 11月

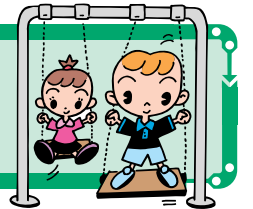

## ◎六日町地域

★問合せ ☎773-6662 ★会場 南魚沼市保健センター

※ポリオ2回目のみ城内病院が会場となります。

事業	対象	期日	受付時間
B C G 接種	18年8月生	11月21日(火)	12:50~13:10
4か月児健診 ポリオ1回目	18年7月生	11月30日(木)	12:50~13:10
10か月児健診	18年1月生	11月28日(火)	12:50~13:10
1歳児歯科健診 フッ化物塗布	17年11月生	11月29日(水)	12:50~13:10
1歳半児健診・歯科 健診・フッ化物塗布	17年4月生	11月14日(火)	12:50~13:10
ポリオ2回目 ※会場：城内病院	17年1月生	11月22日(水)	13:30~13:50 会場、受付時間にご注意ください。
2歳児歯科健診 フッ化物塗布	16年10月生	11月15日(火)	12:50~13:10
2歳半児歯科健診 フッ化物塗布	16年4月生	11月17日(木)	12:50~13:10
3歳児健診・歯科健診 ・フッ化物塗布	15年10月生	11月16日(水)	12:50~13:10

## ◎大和地域

★問合せ ☎777-3850 ★会場 農村検診センター

事業	対象	期日	受付時間
4か月児健診 B C G 接種	18年7月生	11月28日(火)	9:30~9:40 ※BCG接種のため終了時間が12:30~13:00ごろになる場合があります。
10か月児健診	18年1月生	11月28日(火)	9:00~9:10
1歳児歯科健診 フッ化物塗布	17年11月生	11月14日(火)	9:30~9:40
1歳半児健診 歯科健診 フッ化物塗布	17年4月生		8:45~8:55
2歳児歯科健診 フッ化物塗布	16年10月生	11月13日(月)	13:00~13:15
2歳半児歯科健診 フッ化物塗布	16年4月生		

## ◎塩沢地域

★問合せ ☎782-4031 ★会場 塩沢保健センター

事業	対象	期日	受付時間
4か月児健診 B C G 接種	18年7月生	11月28日(火)	13:00~13:30
10か月児健診	18年1月生	11月17日(金)	13:00~13:30
1歳児歯科健診 フッ化物塗布	17年11月生		
2歳児歯科健診 フッ化物塗布	16年10月生	11月29日(火)	13:00~13:30
2歳半児歯科健診 フッ化物塗布	16年4月生		
3歳児健診 歯科健診 フッ化物塗布	15年9月生 15年10月生	11月10日(金)	13:00~13:30
ポリオ	予約申込者	11月21日(火)	13:30~13:50

### ○お持ちいただくもの

#### 【健診を受けるとき】

- 母子手帳、記入済み問診票、タオル
- ・4か月健診と10か月健診の場合は→バスタオル
  - ・歯科健診の場合は→歯ブラシ（1本）とフッ化物塗布料金300円（フッ化物塗布を希望される方）

※3歳児健診では、尿検査のため会場で尿を採ります。

#### 【予防接種を受けるとき】

母子手帳、筆記用具、体温計、記入済み予診票、BCG接種の場合は→バスタオル

#### 【注意事項】

- ・「予防接種の知識」「予防接種と子どもの健康」を読んできてください。
- ・お子さんの健康状態をよく知っている方が同伴してください。
- ・対象外で接種を希望される方は、事前にご相談ください。

#### 問 申 会 時

午後7時~9時  
塩沢保健センター  
10月27日(金)まで  
保健課塩沢保健係

☎782-4031

#### ③ 11月27日(月)

「こころと身体に栄養補給！」  
薬膳料理を味わいながら  
（食事代3,500円がかかります）

#### ② 11月14日(火)

「からっと元気にリフレッシュ」  
リラクゼーションと体操

#### 講

魚沼地域振興局福祉部  
医監 須藤祐悦 医師

「更年期の心と身体の変化」と付き合おう

#### ① 11月6日(月)

「日・内」と教室」を開催します。  
家事、子育て、仕事、介護  
：更年期は女性にとっていろいろな意味での転換期です。  
更年期をいきいきと過ごし、さらに健康で前に進みたいですね。女性のための「からっと教室」を開催します。

女性のための  
「更年期  
からっと教室」  
◆◆◆案内

10月16日から11月15日まで  
**10がっ11がっのカレンダー**

10/20日(金)	八海山火渡り大祭 (大崎八海山尊神社)
21日(土)	第3回めばえ学級 (10:00~ サンライズ南魚沼)
22日(日)	第2回南魚沼市縦断駅伝競走大会 (大原運動公園 9:00スタート)
24日(火)	六日町地区民生委員児童委員協議会定例会
25日(水)	行政相談 (14:00~16:00 本庁舎) 第10回農業委員会総会 (9:00~ 塩沢庁舎議場)
26日(木)	全国グリーン・ツーリズム新潟大会 南魚沼市分科会 (14:50~ レイホウ八海)
27日(金)	子育て出前いきいきサロン (10:00~11:30 横新田公民館) しゃくなげ学級そば打ち体験 (10:00~15:00 八海山パークホテル)
28日(土)	六日町地区館まつり (~29日) (六日町地区館) 第34回大和地域文化祭 (~29日) (9:00~17:00 B&G体育館) 第3回そだち学級 (10:00~ 公民館 [浦佐])
29日(日)	城内地区文化祭 (城内開発センター・城内中学校) 五十沢地区文化芸能祭 (五十沢中学校) 東分館主催東地区住民ポーターリング大会 (15:30 小出ミヤポーターリング場) 「社会全体で子どもをはぐくむ運動」フォーラム (9:30~14:30 魚沼中央公民館 [魚沼市堀之内])
30日(月)	第6回金城大学講座 (13:30~ 塩沢地区館)
11/ 3日(祝)	第16回しおざわ産業まつり (9:30~12:30 今泉博物館野外広場) 第23回大和芸能祭 (9:30~ さわらび) 第27回塩沢美術展 (~5日) (塩沢地区館) 献血 (9:30~12:30/13:30~15:30 しおざわ産業まつり)
4日(土)	牧之通りに響くクラリネットの音色 (19:00~ 青木酒造)
5日(日)	大巻地区文化祭 (9:30~ 大巻中学校) にいがた連携公開講座「地球温暖化と新潟県」 (13:30~ 六日町地区館)
7日(火)	高齢者趣味の作品展 (~9日) (塩沢地区館)
11日(土)	“よく分かる” 確定申告説明会 (9:00 本庁舎大会議室)
14日(火)	献血 ( 9:00~10:00 NTT東日本-新潟) (11:00~12:30 日本電産コパル) (14:00~15:30 八海醸造)

**心配ごと相談**  
毎週月曜 13:00~16:00 働く婦人の家 [浦佐]  
毎週水曜 14:00~16:30 本庁舎  
毎週金曜 13:30~16:00 塩沢老人福祉センター  
※市役所休業日はお休みさせていただきます。

**■しおりいらずの一气読み**  
文化の日をはさんで2週間(10月27日~11月9日)、秋の読書週間です。1頁、1頁、もう1頁…、今しが読めない本があります。図書館では新しい本をたくさんそろえて皆さまのご利用をお待ちしています。

**■寄贈図書ありがとうございました**  
○新潟龍盤会会長 藤島 淳様

※このほかにも、児童書などたくさん入りました。詳しくは南魚沼市公式ウェブサイトの「図書館」をご覧ください。

**みんなの図書館**  
南魚沼市図書館 (市民会館内2F) ☎773-6677  
大和図書室 (公民館内2F) ☎777-4671  
塩沢図書室 (塩沢地区館内2F) ☎732-0100

図書館は  
ひとりひとりの本棚です!

- 〈よみもの〉**
- ・天地人 上・下 火坂 雅志
  - ・赤い指 東野 圭吾
  - ・ヴィンテージ・シックス 石田 衣良
  - ・おとこ坂おんな坂 阿刀田 高
  - ・うらなり 小林 信彦
  - ・月が100回沈めば 式田ティエン
  - ・見えない貌 夏樹 静子
  - ・夜をゆく飛行機 角田 光代
  - ・温室デイズ 瀬尾まいこ
  - ・主婦と恋愛 藤野 千夜
  - ・逃亡-「油山事件」戦犯告白録- 小林 弘忠
  - ・踊る天使 永瀬 隼介
  - ・君はフィクション 中島 らも
  - ・まほろ駅前多田便利軒 三浦しをん
  - ・脱税許すまじ 渡辺 房男
  - ・ざらざら 川上 弘美
  - ・本朝金瓶梅 林 真理子
  - ・銀色の翼 佐川 光晴
  - ・新・風に吹かれて 五木 寛之
  - ・ひとがた流し 北村 薫
  - ・絵本があつてよかったな 内田麟太郎
  - ・杉浦日向子の食・道・楽 杉浦日向子
  - ・推理小説年鑑ザ・ベストミステリーズ2006 日本推理作家協会編

- 〈そのほか〉**
- ・タックスよ、こんにちは!  
-茶の間で語らう親子のために- 石 弘光
  - ・マンガ「心の授業」セカンド  
〈ホントの自分をとりもどせ〉 内藤 初穂
  - ・自閉症 村瀬 学
  - ・失語症のすべてがわかる本 講談社編
  - ・なぜ、社長のベンツは4ドアなのか?  
-誰も教えてくれなかった! 裏会計学- 小堺桂悦郎
  - ・仕事力 青版 北城 悟太郎 (他)
  - ・パリの女は産んでいる 中島さおり
  - ・がんこな肩こり 信原 克哉
  - ・おかあさんがもっと自分を好きになる本 北村 年子
  - ・ちひろの絵のひみつ ちひろ美術館編
  - ・世界もし100人の村だったら 4 池田香代子
  - ・貧乏クジ世代 香山 リカ
  - ・昭和のキモノ 小泉 和子
  - ・料理教室-おうちごはんのスマメ- 柳原 一成

**職場体験学習 始まる!**  
今年度も職場体験学習で図書館を選んでくださった生徒さんありがとうございます!

「疲れたけれど、とても良い経験が出来ました。楽しかったです。」  
湯沢中学校2年生 樋口木綿理さん 今村紀恵さん



図書館は公民館図書室との連携を密にし、広く市民の皆さまに親しまれる図書館づくりを目指しています。お気軽にお立ち寄りください。