



みなみ魚沼

2007
2.15
No.28

お知らせ版

問 問い合わせ 申 申し込み 日 日時 会 会場 期 期間 時 時間 対 対象 資 資格 演 演題
定 定員 費 費用 締 締め切り 内 内容 講 講師 本 本庁舎 大 大和庁舎 塩 塩沢庁舎

平成19年度 成人式のご案内

日 5月3日(木) 憲法記念日

午後1時～(3時終了予定)
受付/正午～午後0時50分

会 市民会館

対 昭和61年4月2日から昭和62年4月1日までで生まれた方で、市内の中学校を卒業または市内に住所を有する方

◆対象者には、3月初旬に案内状をお送りします。
(平成19年1月1日時点で)

対象となつて
いる方に
発送)



成人式の運営を 一緒にしてみませんか？

新成人の方で、成人式の司会進行や受付、新成人の代表など、運営の一部と一緒にしてみたい方を募集しています。20歳の記念に、思い出に残る成人式にしませんか。おひとりでもお友達と一緒にでもかまいません。お申し込みをお待ちしています。

問 2月28日(水)

総務課 庶務係

☎ 773-6660

大和地域の皆様へ 不燃物の収集・受入を お休みします

エコプラント魚沼の不燃物処理施設の修繕のため、不燃物の収集と大型ごみ収集および不燃物の自家搬入の受け入れを休ませさせていただきます。

期 2月19日(月)～25日(日)



市の収集

「浦佐・藪神」地区について、2月20日(火)のステーション収集が休みになります。
ご迷惑をおかけしますが、ご協力をお願いいたします。

問 エコプラント魚沼

☎ 025-792-9900
環境課 ☎ 773-6666

五日町ほんやらどうまつり 2月24日(土) 開催中止

五日町ふれあいセンター周辺で開催予定でしたが、雪不足のため開催を中止します。

問 大巻地域開発センター

☎ 776-2032

大沢(大沢山)と樺野沢(上越国際スキー場駅西側)地区 国土調査事業により税額が変わります

大沢(大沢山)と樺野沢(上越国際スキー場駅西側)地区に土地を所有されている方は、国土調査事業が行われたことにより、平成19年度の固定資産税額が変わります。調査が終わると法務局に調査後の面積が登記され、登記面積の増減により税額が変わります。多くの場合増える傾向にあります。

問 税務課 第一資産税係 ☎ 773-6668

ゆきぐに大和病院 臨時職員募集

■職種 運転手 2人
■要件 大型運転免許を有する65歳までの方
■手続き 市販の履歴書に大型運転免許証(写)を添えて申し込みください。
3月10日(土) 正午

■試験内容 面接

■試験日 3月17日(土) 午前10時から

■試験場 ゆきぐに大和病院
◆勤務時間、待遇等詳しくはお問い合わせください。

申・問 ゆきぐに大和病院 庶務課
☎ 777-2111

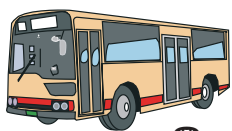

◎算出方法 住宅用地については軽減特例が適用されているため、計算方法が異なります。

平成18年度の課税標準額(円)	÷	平成18年度の課税地積(平方メートル)	×	調査後の登記地積(平方メートル)	×	税率(0.014)
= 平成19年度のおよその相当税額(円)						

その他、地目が変わった場合も税額が変わります。



確定申告は正しくお早めに！

申告期間 2月16日(金)～3月15日(木)



申告期限間近になると申告会場が大変混雑し、長時間お待ちいただくことが予想されますので、できるだけ早く申告を済ませてください。

また、「ご自分で書いて申告していただく」ことを原則とします。

前年と申告内容が同様の方は、前年の控えを参考に記載し、添付書類を貼り付けて封筒に入れ、市役所各庁舎の投函箱に入れていただければ待ち時間はありません。

★ 確定申告をしなければならない場合 ★

事業所得や不動産所得のある方	平成18年分の各種の所得金額の合計額から基礎控除その他の所得控除の合計額を差し引き、その金額に基づき計算した税額から配当控除額と定率減税額を差し引いて残額のある方
給与所得のある方	平成18年中の給与の収入額が2,000万円を超えるときや、給与を1か所から受けていて給与所得や退職所得以外の農業または不動産等の各種所得金額の合計額が20万円を超えるときなど
公的年金等の雑所得のある方	公的年金等の雑所得のみの方で、雑所得の金額から基礎控除その他の所得控除の合計額を差し引き、その金額に基づき計算した税額から定率減税額を控除して残額のある方

※確定申告をする必要のない給与所得者などの方でも、マイホームをローンで取得した場合や多額の医療費を支払った場合などに確定申告をすると源泉徴収されていた所得税が還付されます場合があります。(注意：市・県民税申告のみでは所得税は還付されません。)

※申告についての詳しい説明は、「市報みなみ魚沼」1月15日号および2月1日配布の申告書類(封筒入り)をご覧ください。

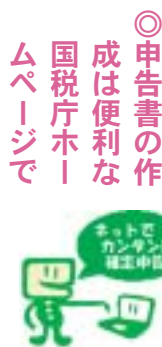

<http://www.nta.go.jp>

国税庁のホームページ「所得の確定申告書等作成コーナー」で作成した申告書を印刷し、添付資料とともにそのまま郵送または各庁舎税務課の投函箱に提出できます。

◎ 納税は期限内に！

振替納税のご利用を

平成18年分の確定申告による所得税の納税は

- ・現金納付期限 3月15日(木)
- ・口座振替日 4月20日(金)

◎ 市・県民税申告も

忘れずに！

確定申告の必要はなくても「市・県民税申告書」は、市・県民税の申告判定表をご覧になり必要な方は忘れずに提出してください。(2月1日配布書類参照)

各世帯1枚配布ですので、不足の場合は各庁舎でお求め

ください。

市公式ウェブサイトからダウンロードすることもできます。

<http://www.cityminami-niigata.jp>

unuma.niigata.jp

トップページ → 申請書ダウンロード

■ 申告会場

2月16日～3月15日

(土・日を除く)

午前9時～午後4時

▼本庁舎 2階大会議室

▼大和庁舎 3階大会議室

▼塩沢庁舎 北棟庁舎2階 205会議室

▼小千谷税務署

小千谷市総合産業会館

サンプラザ

■ 休日申告相談受付

2月17日(土)および

3月3日(土)の2回

本庁舎2階大会議室

受付時間 午前9時～12時

・各日とも先着100名

・平日勤務のある方を対象とします。

● 申告相談へのご来場が

ムダ足にならないために

必要書類(源泉徴収票、領収書、証明書等の各原本)がそろっている。

・印鑑持参(新規に口座振替

申請する場合は、金融機関届出印鑑と本人口座番号)・農業所得などの收支内訳書や医療費の明細書等を記入済である。

・扶養控除につける家族が決まっている。所得等の要件を満たしている。

以上のことなどをご確認のうえ、おいでください。

今年、2月1日に詳しい内容の「申告書類と封筒」を配布しましたので、よくお読みください。

税務課 市民税係

☎ 773-6668

大和税務係

☎ 777-3111

塩沢税務係

☎ 782-0256

県立六日町病院 「皮膚科外来診療日」変更

皮膚科外来は4月2日から月曜日が休診になります。

	月	火	水	木	金	変更日
変更前	○	○		○	○	3/30まで
変更後		○		○	○	4/2から

問 県立六日町病院庶務課 ☎ 772-7111

新潟県議会議員一般選挙のお知らせ

問 南魚沼市選挙管理委員会
☎773-6434

任期満了に伴う、新潟県議会議員一般選挙は、3月30日(金)告示、4月8日(日)投票です。
(任期は平成19年4月29日まで)

■立候補予定者説明会のお知らせ

新潟県議会議員一般選挙立候補予定者に対する説明会を次により開催します。

- 日 時 3月19日(月) 午後1時30分～
- 会 場 長岡市役所 4階大会議室 (長岡市幸町2-1-1)
- 対 象 立候補予定者または代理人

問 新潟県選挙管理委員会 ☎025-280-5515 URL <http://www.pref.niigata.jp/senkyo/>



■期日前投票所の立会人を募集します

4月8日執行予定の新潟県議会議員一般選挙に伴う、期日前投票の期間中(8日間)期日前投票所の投票立会人を募集します。

- 資 格 南魚沼市の選挙人名簿に登録されている方で、候補者等でない方。
- 立 会 日 3月31日(土)～4月7日(土)のいずれかの日
- 立会投票所 南魚沼市本庁舎、大和庁舎および塩沢庁舎に開設するいずれかの期日前投票所
- 時 間 午前8時30分～午後8時
- 人 数 延べ48人
- 報 酬 1日9,600円(源泉後9,587円)
- 申 込 み 3月1日(休)午後5時までに市選挙管理委員会 ☎773-6434にご連絡ください。

申し込みの状況によっては、立会日、投票所等のご希望に沿えない場合があります。

■投票所の閉鎖時刻を繰り上げます

4月8日(日)執行予定の新潟県議会議員一般選挙では、開票を円滑に行うため、右の投票所の閉鎖時刻を繰り上げます。

投票区	投票所名	閉鎖時刻
第12投票区	辻又多目的センター	午後6時
第13投票区	後山小学校	午後7時
第41投票区	清水ふれあい会館	午後7時

問

保健課 ☎777-13850

- ▼ FAXの場合は、773-2110
- ▼ インターネットの場合は、公式サイトに用意する専用フォームにより入力↓送信
- ▼ 市役所「保健課パブリックコメント係」あて、任意の様式に氏名、住所、意見を記入のうえ郵送またはご持参ください。

■ご意見の提出方法

- ・市役所「保健課パブリックコメント係」あて、任意の様式に氏名、住所、意見を記入のうえ郵送またはご持参ください。
- ・市公式ウェブサイト
- ・塩沢保健係(塩沢庁舎)
- ・六日町保健係(本庁舎)
- ・保健課(農村検診センター)

■案の閲覧【掲載】場所

募集期間 2月19日(月)～3月5日(月)

■案の閲覧【掲載】場所

その案がまとまりましたので、市民の皆さまからのご意見を募集いたします。

■案の閲覧【掲載】場所

市では、実り豊かで満足な生涯を過ごす健康寿命の延伸と生活の質の向上のために、市民一人ひとりが自らの健康づくりに取り組むとともに、家庭や地域、関係機関や団体などが健康づくりに関わるあらゆる場面で手を携え『生涯を通じて、だれもが健やかでいきいきとくらせる地域』づくりを目指す「南魚沼市健康増進計画」を策定しています。

「南魚沼市健康増進計画」(案)パブリックコメント募集

問

企画情報課 企画政策係 ☎773-16672

◆「コミュニティ助成事業とは、(財)自治総合センターが自治宝くじの普及広報事業費として受け入れる受託事業収入を財源とし、宝くじの普及広報を行うとともにコミュニティの健全な発展を図ることを目的に、さまざまなコミュニティ活動に助成を行うものです。



区の皆さんは、これを機に、冬期間もコミュニティ活動を活発に行うと考えています。

浦佐八色区に、自治宝くじのコミュニティ助成事業により、除雪機が整備されました。浦佐八色区では、今まで使用していた除雪機が老朽化していたところに2年続きの豪雪で困っていましたが、新しい除雪機の整備によって、集会所や、各戸の軒先などの除雪が容易になりました。

平成18年度コミュニティ助成事業

中古小型動力ポンプ 7台を売却します

不用物件について、「せり売り」により売却しますので、ご希望の方は、申し込みください。

詳しい内容は、市役所本庁舎 掲示板（正面玄関横）に公告を貼り出してありますのでご覧ください。

◆売却物件

中古小型動力ポンプ（7台）			
昭61年式	3台	昭62年式	1台
昭63年式	3台		

売却物件は、現状渡しで、その引き取り費用も、買い受け人の負担になります。

◆せり売り

2月23日（金）

午後2時00分

市消防本部 駐車場

〔竹俣〕

☎782-9119

◆参加申し込み要件

未成年、成年被後見人、被保佐人若しくは破産者で復権を得ていない者でないこと

◆申し込み方法

2月19日から22日（正午）までに、財政課契約係

の窓口または電話で申し込みください。

問

財政課 契約係
☎773-6671
(内線213)



特設人権相談所

相談は無料、秘密は固く守られます。

①家庭内（夫婦・親子・結婚・離婚・相続等）親族間、近隣間のもめごと・悩みごとなど毎日の暮らしの中で起こるさまざまな問題

②いじめ、体罰、女性差別、外国人差別などのあらゆる差別問題



日

2月21日（水）
午後1時～4時

会

塩沢老人福祉センター
人権擁護委員

問

法務局六日町支局
☎772-3742

最寄りの人権擁護委員

菅木健作（栃窪）
☎782-3878
貝瀬幸子（吉山新田）
☎782-9503
貝瀬一夫（金清坊）
☎782-2288
羽吹道於（君沢）
☎783-2510

平成19年度 新潟県交通災害共済の加入申し込みが始まります！

平成18年度新潟県交通災害共済について、現在加入されている方は平成19年3月31日をもって共済期間が終了します。平成19年度分につきましては、今後、行政区長等を通じて加入申し込みを行いますので、引き続き加入されることをお勧めします。

Q 交通災害共済とは

A 会員が交通事故に遭われた場合、市町村として救済対策を講じることを目的とした、県民相互救済の制度です。重度後遺障害および死亡被災した際に、最高120万円の見舞金が支払われます。

Q 加入条件は？

A 市内にお住まいの方、またはその家族と生計を一にし、市外に単身赴任している方や学生の方も加入できます。ただし、家族であっても県外に就職し、独立して生計を維持している方は加入できません。

Q 会費は？

A 年間1人500円です。途中加入についても同額です。

Q 共済期間は？

A 平成19年4月1日～平成20年3月31日までの期間です。なお、4月1日以降でも加入できますが、金融機関に会費を納めた翌日から共済期間となります。会費納入日に交通災害にあっても見舞金の対象にはなりませんのでご注意ください。

Q 申し込みは？

A 区長等を通じて加入申込用紙（はがき）を配布します。取りまとめをしていただく区長等を通じて申し込んでいただくか、直接、金融機関（郵便局以外）に持参して会費を納めてください。加入申込用紙をなくされた方や転入されてきた方は、次の場所に申込用紙とパンフレットを用意してありますので、お問い合わせください。

本庁舎 市民課 ☎773-6661
大和庁舎 大和地域課 ☎777-3111
塩沢庁舎 環境課 ☎782-2440

●南魚沼市における見舞金請求内訳（平成19年1月22日現在）

平成18年度	加入者数（加入率）	見舞金請求件数	見舞金支給額
	47,937人（75%）	89件	13,970,000円

問 環境課 生活交通係 ☎782-2440

**郷土史編さん誌
「むいかまち」第4号
発売のお知らせ!**

市では、収集した郷土史資料を活用して、身近な歴史や文化・民俗・民話などの話題を掲載した郷土史編さん誌「むいかまち」を毎年刊行しています。

本年も次の内容で第4号を発刊いたしました。大勢の皆さまからご愛読いただきありがとうございます。よろしくご案内いたします。

■第4号 2006年刊行

(A5版110ページの内容)

I 食糧難の時代をふりかえって
飢えた町民に町が米を運んできた、戦争少年時代の飢え、他4編

II ふるさと通信
飯綱山古墳群、紡績・製糸工場勤めの頃、人々の心に残るどぶろく、他6編

III 研究
南魚沼市の中世城郭調査と縄張研究、戊辰戦争と六日町の村々

▼定価 1冊 1,000円
▼販売取扱所
市民会館、せき書店(ララ店内)、雪国書店

問 市教育委員会

社会教育課郷土史編さん係
☎773-6610

**県立歴史博物館による
出前歴史講座の開催の
お知らせ!**

市社会教育課郷土史編さん係では、六日町史編さん事業を進めているところですが、六日町にゆかりの深い歴史的人物である「長尾政景公」について、新潟県立歴史博物館と、市教育委員会の共催で、県立歴史博物館主任研究員による歴史講座を開催いたします。

市民の皆さまより多数のご参加をお待ちしています。

講 県立歴史博物館

主任研究員 前嶋敏先生

内 「越後文書宝翰集にみる
長尾政景・上杉謙信」

日 3月10日(土) 午後1時〜

会 市民会館 多目的ホール

問 市教育委員会

社会教育課郷土史編さん係

☎773-6610

**南魚沼地域振興局
企画展開催のご案内**

地域振興局では、「地域に開かれた、親しみのある庁舎づくり」の一環として、多くの地域住民の皆さまから芸術

作品を鑑賞してもらうため、1階第1会議室で企画展を開催します。入場は無料です。どうぞおこしください。

内 越後盆栽協会の皆さんの盆栽や山野草を展示します。

■展示個数

盆栽12席、山野草10席

期 2月20日(火)〜27日(火)
午前9時〜午後5時

問 土・日曜日も開催

南魚沼地域振興局

企画振興部 総務課

☎772-2372

**浦佐毘沙門堂裸押合大祭
裸押合記録保存実行
委員会からのお願い**

平成16年、文化庁より裸押合大祭について記録作成等の措置を講ずるべき無形の民俗文化財として選択されました。実行委員会では、無形文化財指定に向け裸押合大祭に関連した文書や写真などの情報を集めています。

どのような事でも結構ですので、裸押合大祭に関連する情報がございましたらご連絡ください。よろしくお願いたします。

■連絡先 実行委員会幹事

鈴木 章二

☎025-280-5270

☎777-2605
市社会教育課
☎777-4671

**就職ガイダンス
にいがた2008開催**

平成20年3月卒業予定の大学生等を対象とした「就職ガイダンスにいがた2008」を開催します。

県内企業人事担当者による説明会のほか、県職員、県警職員説明会、ハローワーク職員との就職相談会も行います。(参加学生の事前申し込みや参加費は不要)

■実施日時・会場

▼2月27日(火) 長岡会場

午後1時〜4時まで

(受付は午後零時30分から)

▼3月14日(水) 新潟会場

午後零時30分〜4時

(受付は正午から)

※東京会場は4月に開催予定

■主催 新潟県、新潟労働局

URL <http://www.pref.niigata.jp/sangyorodo/sangyo/web/rousei/default/4.html>

問 産業労働部労働政策課

雇用対策班

☎025-280-5270

**「旅人案内舎」(仮称)
参加施設の募集!**

南魚沼地域振興局とNPO法人「ゆ」では、「旅人案内舎」(仮称)へ参加していただける施設を募集しています。

中越地震以来豪雪・小雪と観光産業をとりまく環境は厳しさを増すばかりです。2014年度の長野以北の北陸新幹線の開業で、観光産業にも大きな影響が出るのが懸念されます。

中高年世代を南魚沼地域の夏場の観光産業の最大のターゲットと考え、ホテル・旅館はもとより商店・飲食店・入浴施設などに「旅人案内舎」(仮称)の表示看板(またはステッカー、のぼりなど)を設置していただき、訪れる観光客には周辺の地図を表示して、ガイドブックで周辺観光スポットを案内していただきます。訪れるお客さまが、直接地元の方と交流することも目的としています。

参加施設には、今後作成する「広域観光マップ」などや講習会について後日案内します。

■申請 3月15日(木)

■問 特定非営利法人ゆ

(湯沢町商工会内)

☎784-2522

☎025-280-5270

☎784-2522

☎784-2522

☎784-2522

☎784-2522

☎784-2522

☎784-2522

☎784-2522

☎784-2522

☎784-2522

☎784-2522

☎784-2522

心豊かな子育て教室

♪寒い冬も元氣いっぱい遊ぼうね。

寒さに負けずに「親子サロン」に出かけよう!

■第5回 親子サロン

日 2月23日(金)

時 午前10時～11時30分

(受付 午前9時30分開始)

内 市民会館多目的ホール
楽しいひな祭り

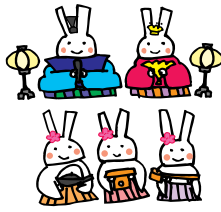

対 0歳から入園前の乳幼児
親子、マタニティーのパパ、ママもどうぞ。

●動きやすい服装でおこしください。

●参加は無料ですが、保険料として1人につき10円のご負担をお願いします。

●おいしいちゃん・おばあちゃんも大歓迎です。

問 青少年育成センター

☎773-6611

✉ikusei@ap.wakwak.com

ももんちゃん、バルボンさんとあそぼう!

とよたかずひこ 講演会

「ももんちゃんシリーズ」「ワニのバルボンさん」でおなじみの絵本作家、とよたかずひこさんの絵本・紙芝居の読み語りと講演会です。



©とよたかずひこ
「ごくらくももんちゃん」
(童心社)

日 3月10日(土)

午前10時より

●10時～ とよたかずひこさんによる紙芝居、絵本の読み語り

●10時30分～ 講演会

会 今泉博物館 企画展示室

☎783-4500

¥ 無料

※保育ルームを用意しています。

問 (事前に塩沢地区館にお申し込みください)

市公民館 塩沢地区館

☎782-0100

日(曜)	保育園名	内 容	時 間
2日(金)	野の百合	ひなまつり会	10:00～11:00
6日(火)	上関	自由遊び	9:30～10:30
	下長崎	雪遊びとパネルシアター	9:00～10:00
9日(金)	五日町	すいかのたねコンサート	10:00～11:00
12日(月)	三用	自由遊び	9:30～10:30
	舞子	自由遊び	9:30～10:30
13日(火)	石打	自由遊び	9:30～10:30
	吉里	自由遊び	9:00～11:00
	上長崎	雪遊び	10:00～11:00
	中	自由遊び	9:30～10:30
14日(水)	塩沢	自由遊びとおたのしみ	9:00～10:00
20日(火)	上関	自由遊び	9:30～10:30
21日(水)	わかば	雪遊び、コンビカー遊び	10:00～12:00

3月 にこにこ広場 かしんたー

「にこにこ広場」は入園前のお友達を対象です。近くの保育園だけでなく、どの地域の保育園にも参加できます。

○参加は無料ですが、保険料として10円のご負担をお願いします。
○お問い合わせは、各保育園に直接お願いします。



各施設でいろいろな計画をしています。詳しくは各施設にお問い合わせください。

めぐみ野保育園
☎773-5257

にこにこデー

日 毎週火曜日、木曜日
時 10:00～11:00
毎月お楽しみ会、お誕生会と身体測定、給食試食会など

野の百合保育園
☎772-2627

ひよこちゃんデー

日 毎週水曜日、木曜日
時 10:00～11:00
毎月お楽しみ会、お誕生会、給食試食会など

六日町幼稚園
☎772-4577

びーんず

日 毎週月曜日 時 10:30～12:00
月 3回～4回を予定
月 1回体操指導があります。
育児アドバイザーによる相談も受け付けています。
(10:30～12:00)

塩沢金城わかば児童館
☎782-5163

時 午前
お話広場、すくすくクラブ、親子教室など
その他 午前、午後とも自由来館は受け付けています。
毎週水曜日は午前休館

公民館塩沢地区館 ☎782-0100

イベント・お知らせ

◆公民館料理セミナー（料理教室）参加者募集

〈おもてなし料理〉

- ★内 容 変わり巻き寿司
- ★日 時 2月27日(火) 午後7時
- ★会 場 塩沢地区館 調理室
- ★講 師 木村 多美子先生
- ★参加費 600円
- ★定 員 20人
- ★申込・問合せ 公民館塩沢地区館

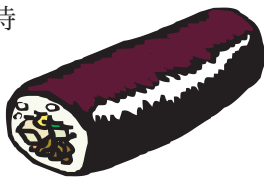

市立今泉博物館

☎783-4500 開館時間9:30～17:00 (入館16:30まで)

(月曜・火曜休館 ※月曜祝日の場合は火曜・水曜)

URL <http://www.imahaku.jp> 《市内小中学生は観覧料が無料》

◆ミニ所蔵品展 一書 展一

所蔵品より、中澤碧峯〔市内石打出身〕・会津八一・鈴木桐華・近藤摂南などの書作品を展示しています。

- ★会 期 2月28日(水)まで
- ★会 場 2階企画展示室前室

お知らせ

市民の作品発表の場として、「今泉ギャラリー」を開設しました。1階ロビーで、展示スペースはパネル(幅120cm)約10枚分、利用料金は無料です。

ご希望の方は、お問い合わせください。

◆募集 自然観察会～アニマルトラッキング～

雪上を散策しながら、動物の足跡探しや樹木の冬芽観察などを楽しみます。

- ★日 時 3月25日(日) 午前9時～正午
- ★場 所 清水(巻機山登山口)
- ★講 師 深沢 和基先生
- ★参加料 1人500円(保険代含む)
- ★定 員 20人
- ★対 象 小学生以上
(小学校3年生までは保護者の同伴が必要です)

鈴木牧之記念館

☎782-9860 開館時間 9:00～16:30

(月曜・火曜休館 ※月曜祝日の場合は火曜・水曜)

URL <http://www.imahaku.jp> 《市内小中学生は観覧料が無料》

◆しおざわ雪譜まつり書道展

塩沢地域の小中学生の入賞作品が展示されています。

- ★会 期 3月4日(日)まで

第23回しおざわ雪譜まつり 2月17日(土) 鈴木牧之記念館前ふれあい広場などで催しもの多数。牧之通りほかの「ひな人形飾り」のご案内は8ページに掲載。

トミオカホワイト美術館

☎775-3646 開館時間12月から10:00～16:30

(水曜休館 ※祝日等の場合は翌日)

URL <http://www.mynet.jp/white/>

◆新展示 白の世界 空を描く・宙をみつめる・そらから描く

富岡作品の中から空を描いた作品45点を展示します。(作品：北アルプス槍ヶ岳、信濃川・卯の木、雪雲、他)

- ★日 時 3月11日(日)まで

◆第7回 白の世界 写真コンテスト

3月11日(日)まで入賞作品を展示しています。

トミオカホワイト美術館大賞

「白狐の舞」
深瀬 彊 さん〔横浜市〕



南魚沼市長賞

「飛躍」
志田 幸夫 さん〔魚沼市〕



南魚沼市民会館

(財)南魚沼市文化スポーツ振興公社 文化振興係

☎0120-150-142 (月曜休館 ※休日の場合は翌日)

☎773-5500 FAX772-8161

URL <http://www.6bun.jp> info@6bun.jp

◆市民会館リコーダー教室

“第5回リコーダーコンサート”

～リコーダーソロ・アンサンブル・

リコーダーオーケストラ

やさしく心に響く音色をお楽しみください～

- ★日 時 3月4日(日) 開場13:30 開演14:00

- ★会 場 大ホール

出演 南魚沼市民会館リコーダー教室参加者
(指導・指揮 小池純夫)

友情出演 北辰小学校リコーダークラブ
堀之内小学校リコーダークラブ
十日町リコーダーアンサンブル
小出郷リコーダーオーケストラ

※入場無料! お気軽においでください♪

◆綾戸智絵 CONCERT 2007

～SOUL Of SINGER CHIE AYADO～

- ★日 時 3月9日(金) 開場17:45 開演18:30

- ★会 場 大ホール

全席指定 全席7,000円(消費税込み)

※会館、会館プレイガイドにて大好評発売中!!

ディスポート南魚沼

(財)南魚沼市文化スポーツ振興公社 スポーツ振興係
 (ディスポート南魚沼内・月曜休館 ※祝日の場合は翌日)
 ☎773-6620 FAX773-6955
 URL <http://www.6bun.jp/Disport/> E-mail disport@6bun.jp

■トレーニングルームマシン使用法講習会

家でひとりでは…、周りに人がいた方が頑張れるという方、トレーニング指導士がいてねいに教えます。

- ★日時 3月4日(日) 正午～13:30
- ★定員 10人 ※事前にお申し込みください。
- ★入場料 300円 (定期券利用可)
- ★受講料 スポパラ会員無料/非会員200円
 ※運動着・室内シューズ・タオルをご用意ください。

第1回

南魚沼ジュニアスキー大会 開催

- ★日時 3月28日(水) 8:30～受付
 - ★会場 シャトー塩沢スキー場 (吉里ゲレンデ)
 - ★種目・組別
- | 大回転競技 (1本) | |
|------------|-------|
| 小学3・4年生 | (男女別) |
| 小学5年生 | (男女別) |
| 小学生6年 | (男女別) |
| 中学生 | (男女別) |
- ★申込要領 申し込み先に配置、または市公式ウェブサイトからダウンロードできます。
 - ★参加費 1人1,000円
(申込書に添えて納付、返金はしません)
 - ★締切り 2月28日(水)
 - ★問合・申込み 社会教育課スポーツ振興係内 (市民会館内)
 南魚沼ジュニアスキー大会事務局 ☎773-6630
 市公民館〔浦佐〕/塩沢地区館

「魚沼ほろ酔い健康プロジェクト」

毎日入ってみませんか？ 龍氣・薬石風呂のモニター募集！

下記の条件をクリアされる方、いらっしゃいますか？ **入浴料は無料です。**

■条件

- ①3月25日までの間に連続7日間、毎日だいたい同じ時間に入れる方。(1～2時間くらいのずれは構いません)
- ②毎回、入浴前に尿検査で活性酸素濃度を測定していただきます。(誰でもできる、簡単な検査キットを使います)
- ③毎回、入浴前後に血圧を測っていただきます。
- ④募集人数は10～15人。(先着順)



■問合・申込み 担当 本間 ☎090-1436-1660

新一年生ご入学 おめでとう大会



南魚沼会場

この春、小学校に入学するお子さんと保護者を招き、現1年生による学校紹介や交通安全指導(南魚沼警察署からのお話とお笑い集団NAMARAによる寸劇)、映画「ドラえもん」の上映、抽選会などを行います。

- 日時 3月3日(土) 13:30～
- 会場 市民会館
 ※入場料は無料ですが招待券が必要です。
 招待券は各小学校の一日入学のときにお渡しします。
- 問合せ 新潟日報長岡支社 ☎0258-34-9600
 市教育委員会 学校教育課 ☎777-3118

■南魚沼地区 糖尿病予防セミナー開催のご案内

糖尿病で療養中の方やご家族、かくれ糖尿病といった糖尿病予備群と言われている方、健康に関心がある方など、どなたでもお気軽においでください。

- 日時 3月4日(日) 12:30開場
- 会場 市民会館 多目的ホール
- 入場 無料
- 基調講演 「あなたにもできる糖尿病予防術」
 講師 厚生連長岡中央総合病院健診センター長 八幡 和明 先生
- 運動の実技 「楽しく効果的な運動をご一緒に！」
 講師 (株)「ヒューマンモア」
 運動コーディネーター 松井 浩 先生
- 血糖測定コーナー (無料) 12:30～13:30
- 展示コーナー
- 問合せ 南魚沼地域振興局 健康福祉環境部
 (南魚沼保健所) 地域保健課 ☎772-8137

■塩沢 牧之通りほか『ひな人形飾り』のご案内

射干しゃがの会を中心として、牧之通りとその周辺の26ひなか所で雛人形の展示が行われます。しおざわ雪譜まつりの2月17日(土)から、4月3日(火)まで(一部、「一の宮農具市」3月12日(月)まで) 展示公開されますので、お誘い合わせのうえ、お出かけください。

- 展示箇所 (【※】印は民家)
 むろはし・青木酒造・さかみや・中島屋雑工房・扇屋書店・末広屋・塩沢信組本店・朝陽堂・ワカサヤ書店・高又商店・宮嶋屋・佐渡屋【※】・大野屋・フジ美容室・高木屋【※】・吉野屋・はしもと・あおき菓子店・はりまや・せきぐち・大津菓子店・第四銀行塩沢支店・さわ美容室・大島屋製菓・松月・つむぎの里 [敬称略]
- 問合せ 塩沢商工会 ☎782-1206

三月三日 越後浦佐毘沙門堂裸押合大祭

きたれ!
あつちえ〜男たち!

水行参拝者大募集!

あなたも押し合いに飛び入りで参加しませんか。
最後まで参加していただいた方には、記念品として御盃を贈呈します。

- ★日時 3月3日(出)
- ★集合場所 雪国おくにじまん会館〔浦佐本町〕
- ★問合せ 浦佐多聞青年団事務局 ☎777-2877
- ◆浦佐多聞青年団が先導 ◆着替えは集合場所で
- ◆はたご・さらし・足袋は各自用意
- ◆貴重品は各自管理 ◆押し合いによる事故は自己責任…とさせていただきますのでご了承ください。
- ☆集合時間
 - ・第1回 午後7時 (午後7時20分出発)
 - ・第2回 午後8時 (午後8時20分出発)
 - ・第3回 午後9時 (午後9時20分出発)



大祭行事日程

3月2日 (前夜祭)

- 午後
 - 7時 大護摩修行
 - 7時40分 大口ソク献火式
 - 7時50分 浦佐多聞青年団水行
 - 8時30分 福餅撒与 (境内) 幹部・年男

3月3日 (大祭昼の行事)

- 午前
 - 8時30分 第1回大護摩修行 (堂内)
 - 10時 稚児行列 (おくにじまん会館出発)
 - 10時15分 小学生鼓笛隊 浦佐駅前演奏 (浦佐駅)
 - 10時30分 稚児行列 御堂入り (境内)
 - 10時40分 講中福餅運搬 大八車 (浦佐駅出発)
 - 11時 第2回大護摩修行 (堂内)
 - 11時15分 御供物奉納
 - 11時30分 第1回福餅配与 (境内)
 - 11時30分 南魚沼市長挨拶
 - 第1回福餅撒与 (境内)

午後

- 0時30分 第3回大護摩修行 (堂内)
- 0時45分 第2回福餅配与 (境内)
- 1時 第2回福餅撒与 (境内)
- 1時40分 大名行列 (本町丸屋前出発)
- 2時 大名行列 御堂入り (境内)
- 2時30分 第4回大護摩修行 (堂内)
- 2時45分 第3回福餅配与 (境内)
- 3時 第3回福餅撒与 (境内)
- 3時45分 第4回福餅配与 (境内)
- 4時 第4回福餅撒与 (境内)
- 第5回大護摩修行 (堂内)

3月3日 (大祭夜の行事)

- 午後
 - 4時15分 第5回福餅配与 (境内)
 - 4時30分 第5回福餅撒与 (境内)
 - 6時 ねこしき
 - 6時20分 浦佐多聞青年団 水行参拝
 - 6時40分 大口ソク講中水行参拝
 - 7時10分 中学生水行 (押し合い)
 - 7時25分まで 参拝開始
 - 7時30分 一般水行 撒与者水行
 - 8時 第1回福物・三張撒与者 (第1回福物・三張撒与者)
 - 第1回福物撒与 (堂内)
 - 穀種4・金盃2



第1回三張撒与 (境内)

- 8時30分 御供物三張4張
- 撒与者水行
- 9時 第2回福物・三張撒与者 (第2回福物・三張撒与者)
- 第2回福物撒与 (堂内)
- 御盃2・坂上田村麿 呂盃
- 金盃2・JR東日本 新潟支社長盃
- 第2回三張撒与 (境内)
- 御神酒三張8張
- 撒与者水行
- 9時30分 第3回福物・三張撒与者 (第3回福物・三張撒与者)
- 第3回福物撒与 (堂内)
- 金盃2・銀盃1・三本盃
- 第3回三張撒与 (境内)
- 多聞大呂張4張
- 10時20分 ささらすり (注1)
- 11時10分 大鏡餅撒与 (堂内)
- 御灰像撒与 (堂内)
- 11時20分 撒与品授与式 (注2) (本部)

▼境内は混雑しますので、盗難(スリ等)、忘れ物、けが等に十分注意してください。
▼交通も混雑します。警察官・交通指導員・大祭役員等の指示に従ってください。
▼飲酒運転、迷惑駐車は絶対にしていただきません。

越後浦佐毘沙門堂裸押合大祭

交通規制図

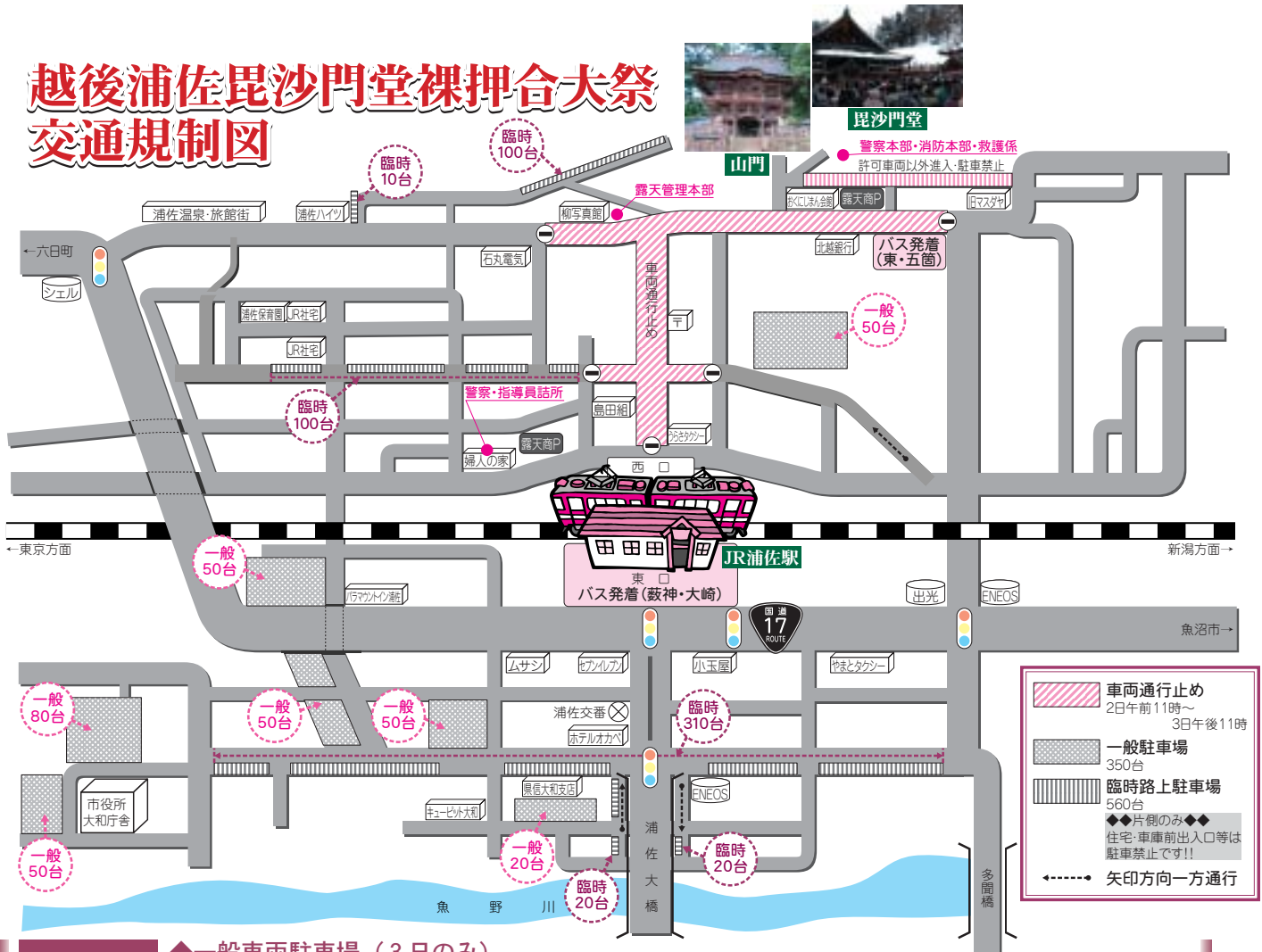

◆一般車両駐車場（3日のみ）
 交通規制にご協力を！
 臨時路上駐車場は、片側車線のみ。〈車庫・住宅・商店等出入口の前、
 交差点付近は駐車禁止〉その他の路上は、駐車違反の取り締まりが行われます。
 ※働く婦人の家駐車場・雪国おくにじまん会館駐車場は露店商専用ですので、一般車両は駐車禁止です。

3月3日運行

時刻表

無料送迎バス

浦佐裸押合大祭

飲酒運転・迷惑駐車は絶対にやめましょう!!

※3月2日始発から3日最終便まで浦佐駅西地区にバスは入りません。

▼臨時無料送迎バスをご利用ください

▼定期バスの乗降は駅東口で

大崎方面（浦佐駅東口行き）			
穴地八色転作センター	12:30	14:30	16:30
穴地新田農民会館	12:34	14:34	16:34
穴地スクールバス停	12:35	14:35	16:35
太崎農業会館	12:39	14:39	16:39
水尾理容コスギ前	12:43	14:43	16:43
今町新田集落センター	12:47	14:47	16:47
柳古新田観音堂	12:51	14:51	16:51
海士ヶ島新田スクールバス停	12:55	14:55	16:55
鰻島ながあかや前	12:58	14:58	16:58
浦佐駅東到着	13:05	15:05	17:05
大崎方面帰り (浦佐駅東口発車)	14:10	16:10	20:00

赤石方面（浦佐本町入口行き）			
黒土新田バス停	12:30	14:40	16:50
東関建設工場前	12:33	14:43	16:53
大倉神社	12:36	14:46	16:56
桐沢集落開発センター	12:39	14:49	16:59
堂島集落センター	12:44	14:54	17:04
荒金集会所	12:47	14:57	17:07
茗荷沢J.A	12:51	15:01	17:11
茗荷沢新田バス停	12:52	15:02	17:12
浦佐本町入口駐車場着	13:02	15:12	17:22
赤石方面帰り (浦佐本町入口駐車場発車)	14:15	16:25	20:00

藪神方面（浦佐駅東口行き）			
城山新田集落センター	13:30	15:30	17:30
今町集落開発センター	13:35	15:35	17:35
猫道スクールバス停	13:38	15:38	17:38
九日町開発センター	13:42	15:42	17:42
名木沢入口旭屋前	13:45	15:45	17:45
一村尾(中)J.A前	13:48	15:48	17:48
一村尾(下)セブンイレブン裏	13:51	15:51	17:51
芹田集落開発センター	13:54	15:54	17:54
市野江バス停	13:57	15:57	17:57
浦佐駅東到着	14:05	16:05	18:05
藪神方面帰り (浦佐駅東口発車)	13:10	15:10	21:00

三用・五箇方面（浦佐本町入口行き）			
山崎新田集落センター	13:30	15:40	17:50
山崎バス停	13:32	15:42	17:52
門前入口バス停	13:35	15:45	17:55
芋赤集落センター	13:40	15:50	18:00
湯谷入口	13:43	15:53	18:03
雷土生活改善センター	13:47	15:57	18:07
雷土新田開発センター	13:50	16:00	18:10
境川井口商店前	14:00	16:10	18:20
岩山岩倉橋	14:03	16:13	18:23
町屋観光センター	14:05	16:15	18:25
浦佐本町入口駐車場着	14:13	16:23	18:33
三用・五箇方面帰り (浦佐本町入口駐車場発車)	13:05	15:15	17:25
			21:00

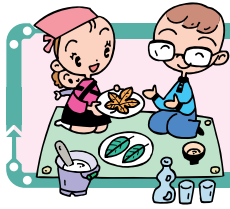

乳幼児健診等の日程

3月

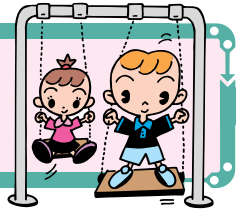

◎六日町地域

★問合せ ☎773-6662 ★会場 南魚沼市保健センター

※ポリオ2回目のみ城内病院が会場となります。

事業	対象	期日	受付時間
B C G 接種	18年12月生	3月22日(木)	12:50~13:10
4か月児健診 ポリオ1回目	18年11月生	3月28日(水)	12:50~13:10
※日程が変更になりました。ご注意ください。			
10か月児健診	18年5月生	3月27日(火)	12:50~13:10
1歳児歯科健診 フッ化物塗布	18年3月生	3月15日(水)	12:50~13:10
1歳半児健診・歯科 健診・フッ化物塗布	17年8月生	3月13日(火)	12:50~13:10
ポリオ2回目 ※会場：城内病院	17年5月生	3月14日(水)	13:30~13:50
会場、受付時間にご注意ください。			
2歳児歯科健診 フッ化物塗布	17年2月生	3月6日(火)	12:50~13:10
2歳半児歯科健診 フッ化物塗布	16年8月生	3月7日(水)	12:50~13:10
3歳児健診・歯科健 診・フッ化物塗布	16年2月生	3月8日(木)	12:50~13:10

◎塩沢地域

★問合せ ☎782-4031 ★会場 塩沢保健センター

事業	対象	期日	受付時間
4か月児健診 B C G 接種	18年11月生	3月27日(火)	13:00~13:30
10か月児健診	18年5月生	3月16日(金)	13:00~13:30
1歳児歯科健診 フッ化物塗布	18年3月生		
2歳児歯科健診 フッ化物塗布	17年2月生	3月28日(水)	13:00~13:30
2歳半児歯科健診 フッ化物塗布	16年8月生		
3歳児健診 歯科健診 フッ化物塗布	16年1月生 16年2月生	3月9日(金)	13:00~13:30
ポリオ	予約申込者	3月20日(火)	13:30~13:50

◎大和地域

★問合せ ☎777-3850 ★会場 農村検診センター

事業	対象	期日	受付時間
4か月児健診 B C G 接種	18年11月生	3月27日(火)	9:30~9:40
※BCG接種のため終了時間が12:30~13:00ごろになる場合があります。			
10か月児健診	18年5月生	3月27日(火)	9:00~9:10
1歳児歯科健診 フッ化物塗布	18年3月生	3月13日(火)	9:30~9:40
1歳半児健診・歯科 健診・フッ化物塗布	17年8月生		8:45~8:55
2歳児歯科健診 フッ化物塗布	17年2月生	3月12日(月)	13:00~13:15
2歳半児歯科健診 フッ化物塗布	16年8月生		

○お持ちいただくもの

【健診を受けるとき】

- 母子手帳、記入済み問診票、タオル
- 4か月健診と10か月健診の場合は→バスタオル
- 歯科健診の場合は→歯ブラシ（1本）とフッ化物塗布料金300円（フッ化物塗布を希望される方）

※3歳児健診では、尿検査のため会場で尿を採ります。

【予防接種を受けるとき】

- 母子手帳、筆記用具、体温計、記入済み予診票、BCG接種の場合は→バスタオル

【注意事項】

- 「予防接種の知識」「予防接種と子どもの健康」を読んできてください。
- お子さんの健康状態をよく知っている方が同伴しておいでください。
- 対象外で接種を希望される方は、事前にご相談ください。

☎025-794-2121(代)
問 県中越家畜保健衛生所

●鶏卵、鶏肉を食べることにより人が鳥インフルエンザに感染した例はありません。

▼予防対策 健康状態を毎日観察し、感染源となる野鳥を近づけない。
▼症状 突然の死亡率の上昇、顔やとさか、脚が腫れたり、元気や食欲がなくなったり、卵を産まなくなったり、くしゃみや咳を示すなど様々な症状を示します。

▼連絡してください。

この病気は、家畜伝染病予防法に基づく家畜の伝染病です。発生した場合、広範囲に鶏と卵の移動が禁止となることから、養鶏関係者でもっとも警戒される病気の一つです。発生予防と万一発生した際、迅速な対応をとる必要があることから、飼養している鶏などに多数死亡するなどの異常が見られた場合、速やかに

高病原性鳥インフルエンザ対策
鶏やアヒル、七面鳥、
ウズラを飼養している
皆さまへ

2月16日から3月15日まで

2がつ3がつのカレンダー

2/17日(土)	確定申告等休日相談受付 (9:00~12:00 本庁舎のみ) 市民セミナー「ハンドメイドを楽しむ」 (9:30~ 六日町地区館) 第23回しおざわ雪譜まつり (14:00~ 主会場：ふれあい広場)
18日(日)	第3回市民クロスカントリースキー大会 (欠之上クロスカントリーコース) 第49回雪譜まつり俳句大会 (9:00~14:00 目来田 美松)
21日(水)	特設人権相談 (13:00~16:00 塩沢老人福祉センター)
22日(木)	大和地域合同「そだち学級」番外編 (10:00~ 市公民館 [浦佐])
23日(金)	第5回親子サロン (10:00~11:30 市民会館多目的ホール)
25日(日)	城内地区雪ん子大会 (9:30~ 城内小学校グラウンド)
26日(月)	第2回農業委員会総会 (9:30~ 塩沢庁舎議場)
28日(水)	行政相談 (六日町地域) (14:00~16:00 本庁舎)
3/ 2日(金)	行政相談 (塩沢地域) (13:00~16:00 塩沢老人福祉センター) 越後浦佐毘沙門堂 裸押合大祭 (前夜祭)
3日(土)	確定申告等休日相談受付 (9:00~12:00 本庁舎のみ) 新一年生ご入学おめでとう大会 (13:30~ 市民会館) 越後浦佐毘沙門堂 裸押合大祭
10日(土)	とよたかずひこ講演会 (10:00~ 今泉博物館) 県立歴史博物館「出前歴史講座」(13:00~ 市民会館)
12日(月)	一の宮神社農具市 (8:00~ 大里地内)
14日(水)	南魚沼市のびのびコンサート (13:30~15:00 さわらび)

心配ごと相談

毎週月曜 13:00~16:00 働く婦人の家 [浦佐]
毎週水曜 14:00~16:30 本庁舎
毎週金曜 13:30~16:00 塩沢老人福祉センター
※市役所休業日はお休みさせていただきます。

■郷土図書紹介

○「井口 汪の世界 描く I」

「井口 汪の世界 描く II」 井口 汪：絵

「I」では大作を中心に、「II」は小品を中心に、主に定年後に製作した絵を編集。作者は新潟県内の小学校・中学校に勤務、定年退職。平成14年9月没。

◆「小さい記念館」代表 吉田ノリさんから寄贈いただきました。



■寄贈図書ありがとうございました

○坂戸 細野 由美 様

※このほかにも、児童書などたくさん入りました。詳しくは南魚沼市公式ウェブサイトの「図書館」をご覧ください。

みんなの図書館

南魚沼市図書館 (市民会館内2F)
☎773-6677
大和図書室 (公民館内2F)
☎777-4671
塩沢図書室 (塩沢地区館内2F)
☎782-0100



図書館は
ひとりひとりの本棚です！

〈よみもの〉

- ・中庭の出来事 恩田 陸
- ・つばき、時跳び 梶尾 真治
- ・笑い犬 西村 健
- ・雨を見たかー髪結い伊三次捕物余話ー 宇江佐真理
- ・雨女ー公事宿事件書留帳ー 澤田ふじ子
- ・バカをあやつれ！ 戸梶 圭太
- ・風は山河より 第1巻・第2巻 宮城谷昌光
- ・ナイチンゲールの沈黙 海堂 尊
- ・アンフェアな月ー刑事雪平夏見ー 秦 建日子
- ・てのひらの中の宇宙 川端 裕人
- ・名もなき孤児たちの墓 中原 昌也
- ・Kの日々 大沢 在昌
- ・海 小川 洋子
- ・悪行の聖者聖徳太子 篠崎 紘一
- ・女甲冑録〈黒髪の太刀、天冠、朱の面頬ほか〉 東郷 隆
- ・空飛ぶタイヤ 池井戸 潤
- ・真夏の島に咲く花は 垣根 涼介
- ・ラビリンス 上・下 ケイト・モス
- ・ぼくと1ルピーの神様 ヴィカス・スワラップ
- ・赤い手袋の奇跡ーギデオンの贈りものー カレン・キングズベリー
- ・覚えていない 佐野 洋子
- ・恋は、あなたのすべてじゃない 石田 衣良
- ・寄る辺なき時代の希望ー人は死ぬのになぜ生きるのかー 田口ランディ
- ・まだ生きているーわが老後ー 佐藤 愛子
- ・それからのパリ 雨宮 塔子
- ・おんぶにだっこ さくらももこ
- ・さみしい死体ー人と人との「別れ」を見つめてー 小池ほたる
- ・生かされて イマキュレー・イリバギザ
- 〈そのほか〉
- ・図書館のプロが教える〈調べるコツ〉 浅野 高史
- ・大人が絵本に涙する時 柳田 邦男
- ・般若心経 玄侑 宗久
- ・転がる香港に苔は生えない 星野 博美
- ・チョッチャンは、もうじき100歳 黒柳 朝
- ・少しのお金で優雅に生きる方法 吉村 葉子
- ・ええ加減にしなければ！ アメリカはん 米谷ふみ子
- ・60歳のラブレター6ー夫から妻へ、妻から夫へー NHK出版編
- ・父親のすすめ 日垣 隆
- ・花おりおり その5 愛蔵版 湯浅 浩史
- ・老いて賢くなる脳 エルコノン・ゴールドバーグ
- ・あったか介護食いきいき長寿食 あったかいご編
- ・夫はうつ、妻はがんー夫婦で苦境を踏み越えてー 小川 宏
- ・食べるスープレシピ 枝元なほみ
- ・超カンタン野菜おやつ 江島 雅歌
- ・病気になるない料理の基本 主婦と生活社編
- ・日本の色 コロナブックス編集部編
- ・そして、ねずみ女房は星を見たー大人が読みたい子どもの本ー 清水真砂子

図書館は公民館図書室との連携を密にし、広く市民の皆さまに親しまれる図書館づくりを目指しています。お気軽にお立ち寄りください。