



市報

みなみ魚沼



お知らせ版

問 問い合わせ 申 申し込み 日 日時 会 会場 期 期間 時 時間 対 対象 資 資格 演 演題
 定 定員 ￥ 費用 縮 締め切り 内 内容 講 講師 本 本庁舎 大 大和庁舎 塩 塩沢庁舎

URL <http://www.city.minamiuonuma.niigata.jp> E-mail kouhou@city.minamiuonuma.lg.jp

地域社会から 児童虐待を なくしましょう！

子どもたちを児童虐待から守りましょう。

多くの子どもたちが児童虐待によって傷つき、成長・発達に妨げられ、著しい場合には尊い命さえ奪われていきます。虐待はきわめて重大な人権侵害です。

あなたの近くに虐待を受けていると思われる子どもはいませんか。

「おかしい」、「変だ」と気づかれたら、些細なことでも民生委員・児童委員にお知らせください。プライバシーは必ず守ります。

全国民生委員児童委員連合会
市では虐待や子育てなどの相談窓口を設けています。

子育て支援課

家庭児童相談係

☎ 777-3113

7月は「社会を明るくする運動」強調月間

防ごう犯罪と非行 たすけよう立ち直り

「社会を明るくする運動」は、全ての国民が犯罪や非行の防止と、罪を犯した人たちの更正に理解を深めて、犯罪や非行のない明るい社会を築こうとする運動です。

児童扶養手当の現況届 特別児童扶養手当

所得状況届
ひとり親家庭等
医療費受給者証

更新の受付がはじまります

児童扶養手当および特別児童扶養手当の認定を受けている方は、毎年現況届・所得状況届の提出が必要になります。

また、ひとり親家庭等医療費助成事業（県親）の受給者証の更新時期です。

該当者には、7月下旬に通知しますので左記の受付期間内に手続きをお願いします。

手続きを怠ると手当ての支給が差し止めになったり、医療費の助成が受けられなくなったりします。

忘れずに手続きをしてください。

期 8月1日(水)～31日(金)

詳しくは通知をご覧ください

どうか、お問い合わせください。

通知をご覧ください。

また、各庁舎の正面玄関に表示します。

【持参のもの】

通知をご確認ください。

子育て支援課

児童支援係

☎ 777-3113

▼児童扶養手当とは

離婚等により、父と生計を同じくしていない児童を養育している人に支給されます。

▼特別児童扶養手当とは

精神または身体に一定の障がいをする児童を養育している人に支給されます。

▼ひとり親家庭等 医療費助成とは

ひとり親家庭の父または母等と児童の医療費について助成を行います。

南魚沼市の奨学金制度が 変わりました

市教育委員会は、優れた人材の育英を目的に、学業が優秀でありながら経済的理由により就学が困難な方に対して奨学金を貸与しています。

現在、高校生・短大生・専門学校生・大学生合計で約50人の方に対して奨学金を貸し付けしています。

このたび、奨学金制度のさらなる充実のため、新たに「奨学金基金」を設立しました。

これには、当分の間は一般会計から資金を充当していきますが、将来的には一般会計の規模に左右されず安定した運用ができるというメリットがあります。

南魚沼市の将来を担う人材の育英のために、ご寄付などがございましたら、基金として有意義に活用していきたいと考えています。

なお、今年度の奨学金の募集は終了しました。来年度の募集については、今後の市報でお知らせする予定です。

問 学校教育課 学校庶務係

☎ 777-3118



8月1日から国保の保険証が新しくなります

■問合せ 市民課 国保年金係 ☎773-6661

今お持ちの南魚沼市国民健康保険の保険証（薄茶色）は、7月31日が有効期限です。8月1日から使える新しい保険証（ピンク色）を、7月末に世帯分をまとめて世帯主あてに郵送します。

★★★ 受け取ったらすぐに記載内容をお確かめください ★★★

- 記載されている氏名、生年月日、住所などに間違いがないか、内容を確認してください。
- 70～74歳の方（前期高齢者）は、保険証に「高齢受給者証一部負担割合」が表示され1枚で使用できます。表示があることを確認してください。
- 保険証の裏面に書かれている注意事項をよくお読みください。
- 国保の被保険者の資格がなくなったら、すぐ保険証を市役所に返還してください。
- 記載事項に変更があった時は、14日以内に届出が必要です。保険証を添えて市役所の窓口へ届け出てください。
- 保険証は犯罪などに使われることがあります。なくさないように注意しましょう。保険証は国保の被保険者であることの証明であり、医療を受けるときの受診券でもあります。受診するときは自分の保険証を提示しましょう。

★保険証の有効期限が異なる場合がありますが、対象者には、その有効期限までに再度新しい保険証をお送りします。

平成20年4月に制度の改正があり、有効期限が異なるケースが出てくるためです。記載されている有効期限までには、新しい保険証を直接郵送でお送りします。

★★★ 有効期限が異なるのは次の場合です ★★★

制度区分	対象者	有効期限
前期高齢者 (70歳から74歳の人)	①70歳になる人	誕生月の末日（1日生まれの人は前月の末日）まで
	②70～74歳で一部負担割合が1割の人	平成20年3月31日まで（平成20年4月1日から一部負担割合が2割になります）
退職者医療の人 (平成20年度から一部の人が国保一般に変わります)	③平成20年4月1日に65歳以上の退職者医療 ^⑤ の本人とその被扶養者	平成20年3月31日まで
	④平成20年4月2日以降65歳になる退職者医療 ^⑤ の本人とその被扶養者	⑤本人の誕生月の末日（1日生まれの人は前月の末日）まで
後期高齢者医療制度に移行する人	⑥平成20年4月1日に75歳以上の人	平成20年3月31日まで
	⑦平成20年4月2日以降75歳になる人	誕生日前日まで
マル学	⑧マル学で来春卒業予定の人	平成20年3月31日まで（新しい保険証はお送りしません）

ごみ出しマナーを守りましょう!!

■ごみ袋について

南魚沼市では、地域によって指定ごみ袋が異なります。

指定ごみ袋には、ごみ処理料金が含まれているため、ごみステーションに間違っ
て出されると回収しません。

★大和地域は「魚沼市の指定ごみ袋」

★六日町地域・塩沢地域は「南魚沼市の指定ごみ袋」

ごみ袋を購入する際、お間違えのないようご注意ください。

■問合せ 環境課 廃棄物対策係 ☎773-6666



■分別の徹底

ごみを出す際、きちんと分別してください。分別していない場合は、「違反シール」を貼り付けて収集しません。違反シールには違反内容が明記されています。ごみを残された方は違反内容を確認し、再度分別し直して違反シールを取ってから出してください。

分別は、各世帯に配布されている「ごみカレンダー」や「ごみの区分と出し方」などを参考にしてください。

大和地域のごみの出し方

- ごみの大きさ・分別に応じて、「魚沼市の指定袋」または「処理券」を使って出してください。
- ごみは指定袋に入れ、収集日の朝8時30分までに出してください。また、ごみを出す場所はお住まいの地区によって定められています。ご確認のうえ、間違いのないようご注意ください。
- 1袋に入れる重さは、袋を持ったとき底がぬけない状態として、概ね10kg程度を目安とします。
- 大型ごみを出す場合、収集日の5日前から前日の17時まで、エコプラント魚沼に予約が必要です。

六日町地域・塩沢地域のごみの出し方

- ごみの大きさ・分別に応じて、「南魚沼市の指定袋」を使って出してください。
- ごみは分別し指定袋に入れ、収集日の朝8時までに出してください。また、ごみを出す場所はお住まいの地区によって定められています。ご確認のうえ、間違いのないようご注意ください。
- 1袋に入れる重さは、袋を持ったとき底がぬけない状態として、概ね10kg程度を目安とします。

塩沢地域 六日町地域 8月25日から発泡スチロールなどの「リサイクルが始まります」

■問合せ 環境衛生センター ☎782-0339

市では、リデュース (Reduce : 発生抑制・減量化)、リユース (Reuse : 再使用)、リサイクル (Recycle : 再生利用) の3Rを推進する一環として、**8月25日(土)**から発泡スチロールと白色トレーのリサイクルを環境衛生センターで始めます。

◇対象 リサイクルセンター魚野に直接搬入された発泡スチロールと白色トレーです。(市では、収集しません) 直接搬入できない方は、できるだけ各スーパーや小売店の店頭回収の利用をお願いします。

◇種類 ○発泡スチロール

出し方 付着しているラベルやシールをはがし、汚れを落としてください。

○白色トレー

出し方 よく洗い、乾燥してから出してください。

見分け方 記号が標記されています。  つまよう枝が軽く刺さります。折り曲げると簡単に割れます。

*リサイクルするトレーは、白色のみです。必ず分別してください。(色付きトレーは、これまでどおり可燃ごみです)

◇搬入 リサイクルセンター魚野 ☎782-4048 に直接搬入してください。



公営住宅 入居者募集



上町住宅梅棟

募 募集戸数
構 構造
家 家賃
車 駐車料

〔六日町地域〕

●市営 西泉田住宅1号棟 201号

- 募 1戸 2階 (3DK) 鉄筋5階建
- 構 13、900円
- 家 30、500円
- 車 2、400円/1台

●市営 西泉田住宅1号棟 403号

- 募 1戸 4階 (3DK) 鉄筋5階建
- 構 13、900円
- 家 30、500円
- 車 2、400円/1台

●県営 上町住宅 梅棟323号

- 募 1戸 2階 (3DK) 鉄筋4階建
- 構 19、400円
- 家 42、500円
- 車 2、800円/1台

●市有 東泉田住宅 10戸

- 募 3-1号・3-2号・3-3号・3-6号・3-7号・3-8号・4-1号・4-2号・4-6号・4-8号
- 構 簡易耐火造2階建
- 家 (3K)

〔大和地域〕

●市営 赤石団地202号

- 募 1戸 2階 (3DK) 鉄筋3階建
- 構 17、700円
- 家 39、000円
- 車 1、700円/1台

●市営 一村尾団地1号

- 募 1戸 木造高床式2階建
- 構 15、900円
- 家 35、000円

●市営 物見ヶ丘団地 303号

- 募 1戸 3階 (3DK) 鉄筋3階建
- 構 13、700円
- 家 30、100円
- 車 1、600円/1台

●市有 天王町住宅2-1号

- 募 1戸
- 構 簡易耐火造2階建
- 家 (3DK)
- 11、700円
- 25、700円

●市有 天王町住宅8号

- 募 1戸
- 構 木造2階建 (3DK)
- 家 10、500円
- 22、600円

▼**家賃算定**
収入に応じて決定

▼**敷金** 家賃の3か月分

▼**公募期間**
7月31日(火)まで

▼**入居者資格**
・同居する親族がいる
・住宅事情に困っている
・収入基準に適合している

▼**入居可能時期**
8月下旬以降

◎**選考方法** 募集戸数を超えた場合は、住宅委員会の意見を聞いて選考します。

◎**申込説明会** 7月24日(火) 午後7時〜本庁舎2F 大会議室 (希望者のみ)

問 都市計画課 施設係
☎773-6662

戦没者等の ご遺族の皆様へ (第8回 特別弔慰金について)

戦没者等のご遺族に対する第8回特別弔慰金の支給事務は、平成17年4月に請求が開始されて丸2年が経過しました。

県では、増員等業務体制の強化を図り裁定事務処理を進めています。しかし、未処理件数が多く、すでに請求されたご遺族で、まだお手元に国債が届いていない方を始め、関係者の皆さまに大変ご迷惑をおかけしています。

平成19年4月末現在で県が受け付けた約4万件のうち、裁定処理が完了している件数は3万2千件で、8割まで進んでいます。

裁定処理は、県で受け付けた順番に行っており、平成18年度中に受け付けた請求書は、本年8月ごろまでに裁定処理を完了するよう努めています。今しばらくお待ちください。

なお、裁定になっても国債が発行されるまで約2か月かかります。ご了承ください。

問 県福祉保健課 援護恩給室
☎025-280-5180
福祉課 厚生福祉係
☎777-3112

『緑の募金』への
ご協力、ありがとうございました

4・5月の2か月間におたつて行われた、『緑の募金』に、市内全体で184万2、786円の善意が寄せられました。

集まった募金は、公有林の整備・学校や公園をはじめとした公共緑地への植樹など、生活環境を豊かにし、精神的な潤いを与えてくれる「緑」を守り育てる事業に活用されます。



問 農林課 農地林務係
☎773-6663

男女で学ぶ 健康福祉講座

～知っていますか？ 認知症～



高齢社会をむかえて認知症高齢者は全国で現在150万人といわれ、約10年後には250万人に増えるといわれています。

「ちょっと名前が出てこない」「どこにおいたか思い出せない」…など日常生活の中でよくあることですが、なぜそうなるのかなど脳の働きを知り、認知症についての理解を深め、地域で支える制度や介護方法、認知症の予防方法などを学ぶ機会にしたいと思います。

《3回シリーズ》

日程	時間	場所	内容	担当
8月4日(土)	13:30～15:30	大和公民館(大会議室)	「制度を理解して地域で支えよう！ 認知症」	福祉課・地域包括支援センター保健師
9月1日(土)	13:30～15:30	大和公民館(研修室)	「知っていますか？ 脳の働きと認知症」	ゆきぐに大和病院院長・精神科医師 宮永和夫先生
10月6日(土)	13:30～15:30	大和公民館(大会議室)	「予防しよう！ 認知症」	保健課保健師

- 対 市民（どなたでも結構です）
- 料 無料
- 日 7月25日(水)

- 定 40人程度
- 申込方法 電話で申し込みください
- 問・申 企画政策課 企画政策係 ☎773-6672

ウッドタウン八色団地

平成19年度 分譲受付中！

新潟県住宅供給公社では、平成19年度募集を先着順で受け付けています。ご希望の方は下記までお問い合わせください。

- 募集区画数 31区画
- 募集価格 689万円～
- 支援制度

- ・住宅建設支援（上限150万円）
- ・宅地購入支援（融雪設備50万円）
- ・Uターン・Iターン者向け助成金（購入する宅地面積1平方メートルあたり3,000円を助成）

★上記支援制度を受けるには条件があります。詳しくはお問い合わせください。

問 新潟県住宅供給公社 業務課
☎025-285-6111
市財政課用地係 ☎025-773-6671

平成19年度 防火標語の募集

平成18年中、市内および湯沢町で33件の火災があり、4の方が負傷しています。うち、建物火災は20件で、前年より3件増加しました。



火災発生原因は、ガスコンロやストーブ、火入れ、焚き火などが主であり、火の取り扱いの不注意が最大の要因で、もう少し注意していれば防げたと思われる事案が多く見受けられます。

南魚沼幼少年婦人防火委員会では、このような状況を踏まえ、市民の皆さんから防火に、強い関心をもっていただくため防火標語を募集します。優秀作品は、年間の防火スローガンとして火災予防運動等に活用、防火の輪を広め火災予防の推進を図っていきます。多数のご応募をお待ちしています。

☑ 9月15日(土) 様式等は定めていません
気軽にご応募ください

応募先 南魚沼市竹俣82番地2
市消防本部 予防課内
南魚沼幼少年婦人防火委員会
事務局 ☎782-5330



夏の交通事故防止運動
8月1日(水)～10日(金)

飲酒・居眠り・無謀運転の追放 後部座席を含むシートベルトの着用



夏の交通事故防止運動が8月1日から実施されます。

この時期はドライブやレジャーなど、車で出かける機会も増え、人身事故が多い時期となります。速度の出し過ぎや無理な追い越しは重大な事故につながります。心と時間にとりを持って運転しましょう。運転する際は必ずシートベルトを締め、幼児・児童を乗せる際には必ずチャイルドシートを使用して安全運転に努めましょう。

また、飲酒運転による交通事故は死亡事故などの重大事故につながります。「飲んだら乗るな・乗るなら飲むな」を徹底し、飲酒運転を家庭地域で追放しましょう。

問 市民課 市民生活係
☎773-6661

交通安全運動「チャレンジ100」参加者募集!

(いきいきクラブ・チャレン

ジ100

運転免許を持たない



65歳以上の方を中心に5人1組で「事故に遭わない・起こさない」ことを実践する交通安全運動の参加チームを募集します。

無事故・無違反を達成したチームには、抽選で旅行券やすし券などが当たります。

▼申込期間 8月31日(金)まで
▼実施期間 9月23日(日)～12月31日(月)の100日間

申 市役所各庁舎、(財)南魚沼交通安全協会(交通センター)に申込用紙があります。

¥ 1チーム500円を添えて交通センターに提出。郵便局から直接振り込みもできます。

問 (財)新潟県交通安全協会
☎025-285-3755

一般ドライバー向け交通安全・チャレンジ100も例年どおり募集・実施しています。

交通遺児にあなたの思いやりを!

(財)新潟県交通遺児基金では、交通事故で保護者を失った子どもたちを激励し、経済

的な援助を行っています。

● 18歳以下で新たに交通遺児になられたときに見舞一時金の給付

● 小・中学校に入学したとき、中・高校を卒業したときに祝金の給付

● 乳・幼児、小・中・高校生に図書カードの贈呈

● 交流レクリエーション事業の実施 など

活動は、皆さまからのご寄付で支えられています。皆さまの思いやりを、新潟県交通遺児基金にお寄せください。

思いやりを届けたい!

ご寄付は銀行または郵便振込でお受けしています。振込手数料は基金が負担します。

問 県庁県民生活課内
新潟県交通遺児基金事務局
☎025-280-5136

平成19年度 海上保安学校 海上保安大学校 学生募集

▼受付期間
・ 学校学生
7月24日(火)～8月7日(火)

・ 大学校学生

8月30日(木)～9月11日(火)

▼採用予定

・ 学校学生 約180人

・ 大学校学生 約45人

▼第1次試験

・ 学校学生 9月30日(日)

・ 大学校学生 11月3日(土)～4日(日)

▼試験地

新潟市ほか全国36か所

※詳細は問い合わせください。

問 第九管区海上保安本部
総務部人事課
☎0120-444-576

「裁判員制度」の広報

国民のみなさんが刑事裁判に参加する「裁判員制度」が平成21年5月までに始まりま

問 裁判所では裁判員制度に関心を持ち、理解していただくために映画やパンフレットなど様々な方法で情報を提供しています。ご利用になりたい方はお問い合わせください。
新潟地方裁判所
事務局 総務課庶務係
☎025-222-4175

◆裁判員制度ウェブサイト
<http://www.saibanin.courts>

新潟県最低賃金

最低賃金額	適用の範囲	効力発生年月日
時間額 648円	新潟県内の事業場で働くすべての労働者に適用(特定の産業には、産業別最低賃金が定められています)	平成18年9月30日

<http://www.niigata-roudoukyoku.go.jp/>

守るっ! 確かめよう! 最低賃金

裁判員制度とは、国民の皆さんから選ばれた6人の裁判員の方に刑事裁判に参加していただき、3人の裁判官と一緒に被告人が有罪かどうか、有罪の場合どのような刑にするのかを裁判官と一緒に決めてもらう制度です。

問 「最低賃金遵守のための事業所に対する指導の強化」および「最低賃金の国民への広報の推進」を行っています。
新潟労働局 賃金室
☎025-234-5924



福祉バス・巡回バスを運行しています

福祉バス・巡回バスは、誰でも利用できる無料バスです。お気軽にご利用ください。道路状況により、時刻表どおりに到着できないこともありますのでご了承ください。

浦佐・五箇地区

運行順路	1	2	3	4	5	6	7	8	9	10	11	12	13	14	15	16	17
乗降場所 (停車位置)	車庫発	薬局前	病院前	鈴懸前	浦佐交番前	浦佐屋	禎島屋	桐油屋	田町駅前	駅西口	北越銀行前	町屋	岩山	境川	清鱗前	高橋建具店	病院着
1便	8:00	→	8:01	8:02	8:03	8:06	8:07	8:08	8:09	8:10	8:11	→	→	→	8:13	8:14	8:16
2便	8:30	→	8:31	8:32	8:33	8:36	8:37	8:38	8:39	8:40	8:41	→	→	→	8:43	8:44	8:46
3便	9:25	9:30	9:31	9:32	9:33	9:36	9:37	9:38	9:39	9:40	9:41	→	→	→	9:43	9:44	9:46
4便	10:25	10:30	10:31	10:32	10:33	10:36	10:37	10:38	10:39	10:40	10:41	10:45	10:46	10:47	10:51	10:52	10:54
5便	11:00	11:05	11:06	11:07	11:08	11:11	11:12	11:13	11:14	11:15	11:16	→	→	→	11:18	11:19	11:21
6便	11:25	11:30	11:31	11:32	11:33	11:36	11:37	11:38	11:39	11:40	11:41	→	→	→	11:43	11:44	11:46
7便	13:15	13:20	13:21	13:22	13:23	13:26	13:27	13:28	13:29	13:30	13:31	→	→	→	13:33	13:34	13:36
8便	14:00	14:05	14:06	14:07	14:08	14:11	14:12	14:13	14:14	14:15	14:16	14:20	14:21	14:22	14:26	14:27	14:29
9便	17:15	17:20	17:21	17:22	17:23	17:26	17:27	17:28	17:29	17:30	17:31	→	→	→	17:33	17:34	17:36

藪神地区

運行順路	1	2	3	4	5	6	7	8	9	10	11	12	13	14	15	16	17	18	19	20	21	22
乗降場所 (停車位置)	車庫発	薬局前	病院前	芹田洗い場	洗い場	久田	速水理容所	九日町神社	米山美容室	猫道火の見	今町EKバス停	今町センター	城山センター	八岡17号線EKバス停	名木沢センター	まほろば入口丁字路	JA藪神支所	担い手センター上十字路	中小路消防小屋前	さところ美容室下十字路	市野江EKバス停	病院着
1便	9:55	10:00	10:01	10:07	10:08	10:08	10:09	10:10	10:11	10:12	10:13	10:14	10:17	10:18	10:20	10:23	10:24	10:26	10:27	10:28	10:30	10:36
2便	14:30	14:35	14:36	14:42	14:43	14:43	14:44	14:45	14:46	14:47	14:48	14:49	14:52	14:53	14:55	14:58	14:59	15:01	15:02	15:03	15:05	15:11

大崎地区

運行順路	1	2	3	4	5	6	7	8	9	10	11	12	13	14	15	16	17	18	19	20	21	22	
乗降場所 (停車位置)	車庫発	薬局前	病院前	八色原	穴地新田原入口	穴地新田公民館	穴地バス停	大崎峠下	農業会館	JA倉庫前	大崎小学校前	水尾(学)バス停	ゆーくらぶ前	麓かごや商店前	小杉床屋前	今町新田	柳古新田	エーゲ海前	海士ヶ島	えび島	浦佐八色	保育園バス停	病院着
1便	9:55	10:00	10:01	10:07	10:09	10:10	10:11	10:13	10:14	10:15	10:16	10:18	10:22	10:23	10:24	10:25	10:27	10:28	10:29	10:30	10:32	10:38	
2便	14:40	14:45	14:46	14:52	14:54	14:55	14:56	14:58	14:59	15:00	15:01	15:03	15:07	15:08	15:09	15:10	15:12	15:13	15:14	15:15	15:17	15:23	

赤石地区

運行順路	1	2	3	4	5	6	7	8	9	10	11	12	13	14	15	16	17	18	19	
乗降場所 (停車位置)	車庫発	薬局前	病院前	茗荷沢新田	JA東支所	黒岩商店	荒金入口	荒金	堂島	島入口	桐沢センター	荒山センター	大倉社務所	大倉中口	大倉下口	船ヶ沢新田	黒土	黒土新田	戸田ストア	病院着
1便	10:40	10:45	10:46	10:49	10:50	10:51	10:53	10:54	10:55	10:56	10:57	10:58	11:00	11:01	11:02	11:04	11:05	11:06	11:06	11:11
2便	14:10	14:15	14:16	14:19	14:20	14:21	14:23	14:24	14:25	14:26	14:27	14:28	14:30	14:31	14:32	14:34	14:35	14:36	14:36	14:41

三用地区

運行順路	1	2	3	4	5	6	7	8	9	10	11	12	13	14	15	16	17
乗降場所 (停車位置)	車庫発	薬局前	病院前	山崎新田社入口	山崎新田火の見	山崎EKバス停	山崎	谷地	高田	門前	門前EKバス停	うるおいの里	芋赤	湯谷	雷土センター前	雷土センター前	病院着
1便	10:40	10:45	10:46	10:51	10:52	10:53	10:54	10:55	10:56	10:57	10:58	10:59	11:01	11:02	11:03	11:04	11:09
2便	14:50	14:55	14:56	15:01	15:02	15:03	15:04	15:05	15:06	15:07	15:08	15:09	15:11	15:12	15:13	15:14	15:19

ご利用に当たってのお願い

- 乗降口近くの席は、足腰の弱い方のために空けておきましょう。
- 足腰の弱い方が乗車した際は、席を譲る、手伝うなど、お互いに助け合い、気持ちよく利用できるようにご協力をお願いします。
- 運行日は、地域ごとに違いますのでご注意ください。

西部方面 (大巻・西山コース)

【運行順路】1便: 1→24 2便: 24→14→24 3便: 24→1

六日町地域

福祉・巡回
バスの
運行時刻表

問 都市計画課
☎773-6662

月曜日～金曜日運
行。祝祭日と12
月29日～1月3
日は運休です。

運行順路	1	2	3	4	5	6	7	8	9	10	11	12
乗降場所 (停車位置)	五日町 保育園	欠集セ ノ下落ン ー開発 前	五日野 電機 商 会 前	五日昭 立自 動車 前	奥旭 屋 商店 前	奥今 成ク リ ー 前	青木集 新落 田ン タ ー 前	宇津廣 野田邦 新一 田宅 前	大巻小 学入 校口	西(4 月5 11 月)入 入 口	四セ 十ン 日タ 集ー 落前	北中 田島 中酒 店 前
1便	8:50	8:52	8:54	8:55	8:56	8:57	8:59	9:00	9:03	9:06	9:08	9:09
2便												
3便	15:32	15:30	15:28	15:27	15:26	15:25	15:23	15:22	15:19	15:16	15:14	15:13

運行順路	13	14	15	16	17	18	19	20	21	22	23	24
乗降場所 (停車位置)	野本 田織 物入 口	川窪 十字 路	欠セ ノ上 集 落 前	君セ 帰ン 集タ 落ー 前	上ス ク ー ル バ ス 停	余飯 川綱 博 物 館 前	小栗集 山会 2所 区前	福社 セ ン タ ー し ら ゆ り	小有 馬進 栗宅 山前	六日 町病 院	六日 町郵 便局	市役 所
1便	9:10	9:11	9:12	9:13	9:20	9:26	9:28	9:29	9:33	9:37	9:43	9:47
2便		13:27	13:26	13:25	13:18	13:12	13:10	13:09	13:05	13:01	12:55	12:51
		13:29	13:30	13:31	13:38	13:44	13:46	13:47	13:51	13:55	14:01	14:05
3便	15:12	15:11	15:10	15:09	15:02	14:56	14:54	14:53	14:49	14:45	14:39	14:35

東部方面 (大月～五十沢コース)

【運行順路】1便: 1→30 2便: 30・28・29・26→1、1→30 3便: 30・28・29・26→1

運行順路	1	2	3	4	5	6	7	8	9	10	11	12	13	14	15
乗降場所 (停車位置)	西五 十沢 前バ ス停	宮下 カネ セ前	深沢	宮小 沢医 院前	宮さ かい や前	日の 出町	小川 集 落 セ ン タ ー し ら ゆ り (4 月5 11 月)	土沢 入 口 (4 月5 11 月)	新清 水瀬 橋	野中 バス 停	小川 入 口	畔上 地村 石 材 前	畔地 新 田	永松 島 屋 商 店 前	永松 集 落 開 発 前
1便	9:09	9:10	9:12	9:14	9:15	9:19	9:21	9:23	9:25	9:27	9:29	9:30	9:32	9:33	9:35
2便	13:18	13:17	13:15	13:13	13:12	13:08	←	←	←	←	←	←	←	13:06	13:04
	13:18	13:19	13:21	12:23	13:24	13:28	→	→	→	→	→	→	→	13:30	13:32
3便	15:36	15:35	15:33	15:31	15:30	15:26	←	←	←	←	←	←	←	15:24	15:22

運行順路	16	17	18	19	20	21	22	23	24	25	26	27	28	29	30
乗降場所 (停車位置)	京岡 新 田 保 育 園 バ ス 停	京岡 集 会 所 前	中川 丁 字 路	中川 新 田 入 口	金城 集 会 所	山 谷 バ ス 停	天 月 ト ン ネ ル 落 セ ン タ ー し ら ゆ り (4 月5 11 月)	上大 月 十 字 路	東泉 田 市 有 住 宅	泉田 橋 東 詰	西泉 田 入 口	六日 町 郵 便 局 前	六日 町 病 院	福社 セ ン タ ー し ら ゆ り	市役 所
1便	9:38	9:40	9:42	9:44	9:46	9:50	9:55	9:57	10:00	10:01	10:02	10:07	10:13	10:17	10:22
2便	13:01	12:59	12:57	12:55	12:53	12:49	12:44	12:42	12:39	12:38	12:37	←	12:27	12:31	12:20
	13:35	13:37	13:39	13:41	13:43	13:47	13:52	13:54	13:57	13:58	13:59	→	14:06	14:10	14:15
3便	15:19	15:17	15:15	15:13	15:11	15:07	15:02	15:00	14:57	14:56	14:55	←	14:42	14:49	14:35

北部方面 (城内コース)

【運行順路】1便: 1→32 2便: 32・30・31・27→25、2→24・31・32

運行順路	1	2	3	4	5	6	7	8	9	10	11	12	13	14	15	16
乗降場所 (停車位置)	市役 所 大 橋 経 由 六 日 町	新 堀 集 落 セ ン タ ー 入 口	田 崎 十 字 路	稲 穂 ケ 丘 前	法 音 寺 井 口 秀 樹 宅 前	藤 原 公 民 館 前	妙 音 寺 集 落 開 発 セ ン タ ー 前	岡関 忠 雄 宅 前	上 薬 師 堂 保 育 園 バ ス 停	上 出 浦 橋	下 出 浦 集 落 開 発 セ ン タ ー 前	下 薬 師 堂 清 水 剛 宅 前	野松 際田 利 雄 宅 前	池田 原 集 落 セ ン タ ー 前	城 内 郵 便 局 前	魚 沼 荘 前
1便	9:30	9:45	9:46	9:47	9:48	9:49	9:51	9:53	9:54	9:55	9:58	9:59	10:00	10:03	10:05	10:06
2便	→	14:13	14:14	14:15	14:16	14:17	14:19	14:21	14:22	14:23	14:26	14:27	14:28	14:31	14:33	14:34

運行順路	17	18	19	20	21	22	23	24	25	26	27	28	29	30	31	32
乗降場所 (停車位置)	長森 集 落 セ ン タ ー 前	櫛 苑 前	麓セ ン タ ー あ い 前	八海 農 園 前	下集 原落 新 田 セ ン タ ー 前	泉 遁 所 壱 宅 前	泉 新 田 保 育 園 バ ス 停	城 内 病 院	新 堀 集 会 所 前	津下 久野 新 田 入 口	目黒 米 店 前	(六 日 町 大 橋 経 由)六 日 町 大 橋 前	市役 所 便 局 越 前 屋 前	六日 町 病 院	福社 セ ン タ ー し ら ゆ り	市役 所
1便	10:07	10:08	10:09	10:11	10:13	10:14	10:15	10:18	10:20	10:22	10:23	10:30	10:34	10:41	10:45	10:50
2便	14:35	14:36	14:37	14:39	14:41	14:42	14:43	→	14:10	14:08	14:07	←	←	13:52	13:56	13:45

ご利用に当
ての
お願い

- 乗降口近くの席は、足腰の弱い方のために空けておきましょう。
- 足腰の弱い方が乗車した際は、席を譲る、手伝うなど、お互いに助け合い、気持ちよく利用できるようにご協力をお願いします。
- 運行日は、地域ごとに違いますのでご注意ください。

塩沢地域

福祉・巡回バスの運行時刻表

都市計画課 ☎773-6662

祝祭日と12月29日～1月3日は運休です。

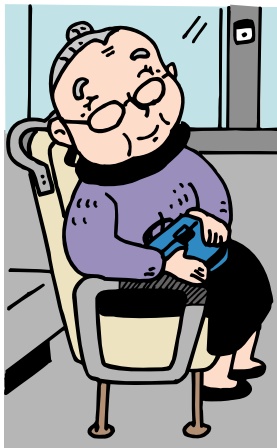

福祉バス・巡回バスは、誰でも利用できる無料バスです。お気軽にご利用ください。道路状況により、時刻表どおりに到着できないこともありますのでご了承ください。

上田コース (塩沢→上田→中之島) 火・水・金曜日運行

運行順路	1	2	3	4	5	6	7	8	9	10	11	12	13	14
地区名(区分)	路線バス停留所		一分区	路線バス停留所		島新田	路線バス停留所		横道	雲洞	枝吉	上掛之下	路線バス停留所	
乗降場所(停車位置)	六日町 病院前	塩沢庁舎前	喜楽前	塩沢郵便局前	塩沢公民館	金城の里前	長表入口	三郎丸	山田和夫宅前	雲洞 集落開発センター	枝吉 生産組合 格納庫前	秋山文男宅前	越後上田郵便局前	広道
1便							8:55	8:56	8:58	9:01	9:03	9:05	9:07	9:08
2便	11:50	12:00	12:01	12:02	12:04	12:10	12:12	12:13	12:15	12:18	12:20	12:22	12:24	12:25
3便	14:50	15:00	15:01	15:02	15:04	15:10	15:12	15:13	15:15	15:18	15:20	15:22	15:24	15:25

運行順路	15	16	17	18	19	20	21	22	23	24	25	26	27	28
地区名(区分)	路線バス停留所			上神字	路線バス停留所	沢口	滝谷	路線バス停留所	柄沢	仙石	路線バス停留所	前田原	大木六	八竜新田
乗降場所(停車位置)	芝野入口	横新田	上長崎	長田喜三郎宅前	沢口	(有)新明建設前	(株)貝瀬組前 十字路	吉山	渡辺英樹宅前 十字路	中之島 診療所	中之島 小学校入口	関口巨宅前	ヤマザキ前	(株)アドバンス前
1便	9:09	9:10	9:11	9:12	9:14	9:15	9:18	9:23	9:25	9:30	9:31	9:32	9:34	9:35
2便	12:26	12:27	12:28	12:29	12:31	12:32	12:35	12:40	12:42	12:47	12:48	12:49	12:51	12:52
3便	15:26	15:27	15:28	15:29	15:31	15:32	15:35	15:40	15:42	15:47	15:48	15:49	15:51	15:52

運行順路	29	30	31	32	33	34	35	36	37	38	39	40	41	42
地区名(区分)	小木六	上町十日	路線バス停留所	一分区	路線バス停留所	吉里	吉里新田	思川	路線バス停留所	島新田	路線バス停留所		一分区	路線バス停留所
乗降場所(停車位置)	林留太郎宅前	食事処焼蔵前	塩沢庁舎前	喜楽前	塩沢郵便局前	吉里 集落開発センター	佐藤旅館前	上村誠宅前	六日町病院前	金城の里前	塩沢公民館	塩沢郵便局前	喜楽前	塩沢庁舎前
1便	9:37	9:38	9:42	9:43	9:44	9:49	9:51	9:52	9:57	10:05	10:10	10:11	10:12	10:15
2便	12:54	12:55	12:59	13:00	13:01	13:06	13:08	13:09	13:14	13:22	13:27	13:28	13:29	13:32
3便	15:54	15:55	15:59	16:00	16:01	16:06	16:08	16:09	16:14	16:22	16:27	16:28	16:29	16:32

石打コース (塩沢→中之島→石打) 火・木・金曜日運行

運行順路	1	2	3	4	5	6	7	8-1	8-2	9	10	11	12	13	14	15	16	17	18	19	20	21
地区名(区分)	路線バス停留所	島新田	路線バス停留所		一分区	路線バス停留所		路線バス停留所		中子新田	五郎丸	坪池	仙石	路線バス停留所						五十嵐	石打	
乗降場所(停車位置)	六日町病院前	金城の里前	塩沢公民館	塩沢郵便局前	喜楽前	塩沢庁舎前	中村十字路	中野三叉路	古川	中子集落開発センター	五郎丸集落開発センター	腰越文夫宅前	中之島診療所	下子	上子	小原	万条新田	姥島下口	姥島新田	なかさとや前	丸山公営駐車場内	藤見屋脇
1便						9:00	9:04	9:05	9:06	9:07	9:10	9:12	9:15	9:16	9:17	9:18	9:19	9:20	9:20	9:24	9:25	9:28
2便	12:00	12:08	12:13	12:14	12:15	12:18	12:22	12:23	12:24	12:25	12:28	12:30	12:33	12:34	12:35	12:36	12:37	12:38	12:38	12:42	12:43	12:46
3便	15:00	15:08	15:13	15:14	15:15	15:18	15:22	15:23	15:24	15:25	15:28	15:30	15:33	15:34	15:35	15:36	15:37	15:38	15:38	15:42	15:43	15:46

運行順路	22	23	24	25	26	27	28	29	30	31	32	33	34	35	36	37	38	39	40	41	42
地区名(区分)	石打	路線バス停留所	関		小川	宮野下	大御堂	下二日市	君沢	下東ノ木	大窪	大沢	樺野沢		天野沢	路線バス停留所	一分区	路線バス停留所		島新田	路線バス停留所
乗降場所(停車位置)	丸仁前	上野	旧駐在所前	鈴木弘貞宅前	斉木幸一宅前	(有)駒形重機前	公民館前	岡村好一宅前	高橋進宅前	下東ノ木集会所前	寺口義男宅前	木村旅館前	白銀荘前	高橋邦夫宅前	早稲田屋酒店前	塩沢庁舎前	喜楽前	塩沢郵便局前	塩沢公民館	金城の里前	六日町病院前
1便	9:29	9:31	9:32	9:33	9:35	9:37	9:39	9:41	9:43	9:45	9:47	9:49	9:50	9:52	9:53	9:55	9:56	9:58	10:00	10:06	10:14
2便	12:47	12:49	12:50	12:51	12:53	12:55	12:57	12:59	13:01	13:03	13:05	13:07	13:08	13:10	13:11	13:13	13:14	13:16	13:18	13:24	13:32
3便	15:47	15:49	15:50	15:51	15:53	15:55	15:57	15:59	16:01	16:03	16:05	16:07	16:08	16:10	16:11	16:13	16:14	16:16	16:18	16:24	-

スポパラの活動を紹介しまーす！

あつまれ！

南魚沼市スポーツ通信

担当：南魚沼市体育指導委員
スポーツ推進員協議会
事務局：社会教育課
問合せ：スポーツ振興係
☎773-6630

私たちは「南魚スポーツパラダイス」事業にスタッフとして協力しています。

今回は、スポレックについて紹介します。

スポレック教室ご案内

開催地区	対象	回数・曜日・時間
塩沢教室 塩沢勤労者体育センター	小学4年生以上	全16回 隔週 金曜日 19:30～21:30
六日町教室 ディスポートアリーナ		全32回 毎週 金曜日 19:30～21:30
大和教室 B&G体育館		全16回 隔週 水曜日 20:00～22:00

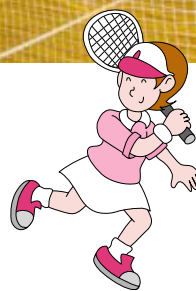

スポレック教室で知識と技能を身につけ、協会を立ち上げて巣立ち、今やイベント開催・全国大会出場などめざましい活躍をみせているクラブを紹介します。

●レヴィンズ

会場：三用小学校
練習日：毎週土曜日
19:30～21:00
年会費：1,000円

●スマイル

会場：大巻中学校
練習日：毎週日曜日
19:30～21:30
会費：1か月500円（1回200円）

★スポレック

プラスチックのラケットとスポンジのボールで、バドミントンのコートで打ち合うテニスに似た競技。糸魚川市が発祥の地といわれ、見た目以上に運動量が多いが、けがをしにくく、高齢者や子どもにもやさしいスポーツ。2009年開催「トキめき新潟国体」で、「デモンストレーションとしてのスポーツ行事」としてスポレックが取り上げられる予定。

●まほろばスポレック倶楽部

会場：薮神小学校
練習日：毎週水曜日
19:30～21:00
年会費：無料（ボール代必要）

●チームY&S

会場：中之島小学校
練習日：毎週火曜日
19:30～21:30
年会費：2,000円

へい！ いらっしやい！！ 出前教室やってます！

★担当：社会教育課
スポーツ振興係
☎773-6630

私たちは皆さまからの要望に合わせて「講師の派遣」を行っています。

例えば
18年度の
実績は…



- ☆保育園・幼稚園の家庭学級⇒親子トリム・リズムダンス
 - ☆小学校学校行事・学年行事⇒親子レクリエーション・ウォークラリー
 - ☆老人クラブ ⇒健康体操・転倒予防
 - ☆学童保育協議会交流会 ⇒学童レクリエーション
 - ☆婦人会 ⇒健康体操・リズム体操
 - ☆育成会行事 ⇒親子トリム・体づくり講話
 - ☆職場での健康づくり ⇒肩こり・腰痛予防体操
- 職場の健康づくり大歓迎、全ての市民が健康に！！

心豊かな 子育て教室

♪1歳になったら各地区の「そだち学級」へどうぞ
みんなで遊ぼう、楽しもう！



五十沢地域
第2回「そだち学級」
7月21日(土)
午前10時～11時30分
(受付 午前9時30分開始)

【会 内】
宮保保育園
なかよく水遊び

【対 象】
＊持ちもの 水着など
1歳児から入園前の幼児
とその親など。

【共通事項】
動きやすい服装でおこしく
ださい。参加は無料ですが、
保険料として1人につき10円
のご負担をお願いします。
おじいちゃん・おばあ
ちゃんも大歓迎です。

【問】 青少年育成センター
773-6611
ikusei@ap.wakwak.com

にこにこ広場カレンダー

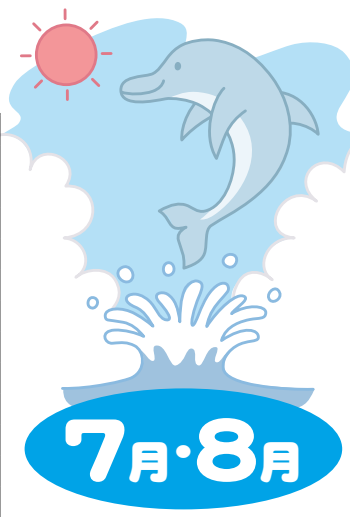

日(曜日)	保育園名	内 容	時 間
7月24日(火)	大崎	水遊び	10:00～11:00
	四十日	水で遊ぼう	9:45～10:45
25日(水)	赤石	水遊び	10:00～11:00
	藪神南	水遊び	9:45～10:45
	宮	プール遊び	10:00～11:00
	西五十沢	水遊び	10:00～11:00
	上関	水遊び	9:30～10:30
26日(木)	五日町	水遊び	9:50～10:50
	中	水遊び	9:30～10:30
27日(金)	浦佐	ボールで仲良く遊ぼう	9:30～10:30
	上原	プール遊び	9:45～10:45
	八幡	水遊び	10:00～11:00
31日(火)	五日町	水遊び	9:50～10:50
	四十日	水で遊ぼう	9:45～10:45
	あおば	水で遊ぼう	9:30～10:30
8月 1日(水)	西五十沢	水遊び	10:00～11:00
	上関	水遊び	9:30～10:30
2日(木)	余川	水遊び	9:45～10:45
3日(金)	余川	水遊び	9:45～10:45
	八幡	水遊び	10:00～11:00
7日(火)	三用	水遊び	9:30～10:30
	あおば	水遊び	9:30～10:30
	上長崎	水遊び	10:00～11:00
8日(水)	宮	プール遊び	10:00～11:00
	大木六	水遊び	9:45～10:45
	赤石	夏まつりのお誘い	10:00～11:00
9日(木)	中	水遊び	9:30～10:30
	石打	自由遊び・水遊び	10:00～11:00
10日(金)	藪神北	水遊び・プール遊び	9:30～10:30
20日(月)	舞子	水遊び	10:00～11:00
21日(火)	大崎	水遊び	10:00～11:00
	下長崎	水遊び	9:45～10:45
22日(水)	藪神南	水遊び	9:45～10:45
28日(火)	三用	夏祭りにどうぞ	10:00～10:45

「にこにこ広場」は、入園前のお友達が対象です。
近隣の保育園だけでなく、どの地域の保育園にも
参加できます。
○参加は無料ですが、保険料として10円のご負担
をお願いします。
○お問い合わせは各保育園に直接お願いします。
○雨天で水遊びができない場合は、自由遊びとな
ります。

◎私立・公設民営保育園の子育て支援

・詳しくは各施設にお問い合わせください。

施 設	電話番号	内 容	日 程	時 間
野の百合保育園	772-2627	ひよこちゃんデー お誕生会、製作、給食試食会など	毎週 水・木曜日	9:45～11:00
わかば保育園	778-2036	わくわくコーナー	毎週 水曜日	10:00～12:00
めぐみ野保育園	773-5257	にこにこ広場 (要予約) 月末にお誕生会・身体測定	毎週 木曜日	10:00～11:00
上 町 保 育 園	773-6187	めぐちゃん (要予約)	隔週 水曜日	10:00～11:30
		健康電話相談	第2・4木曜日	13:30～14:30

○六日町幼稚園・金城幼稚園・金城わかば児童館でもいろいろな計画をしています。

南魚沼市民会館

☎ 0120-150-142 (月曜休館※休日の場合は翌日)
☎ 773-5500 FAX 772-8161
http://www.6bun.jp info@6bun.jp

共催イベント ふだん着で楽しむバイオリン

天満敦子(ATSUKO TEMMA)の名曲 CONCERT—豊穣の響きからこぼれる、魂の叫び!!—

★日時 7月24日(火) 開場 18:30 開演 19:00

★会場 大ホール

★入館料 全席自由 2,500円(消費税込み)

共催イベント 小椋佳「歌談の会」

～新潟県中越地震3年、能登半島地震チャリティー～

★日時 11月8日(木) 開場 18:00 開演 18:30

★会場 大ホール

★入館料 全席指定 4,500円(消費税込み)

※8月5日(日) 市民会館で発売開始

〈会員発売は7月29日(日)〉

マナーを守って!! 花壇の中に入ったり、犬の糞など
させないようお願いいたします。

参加者募集 公民館長杯ソフトボール大会

★日時 8月12日(日) <予備日8月18日(土)>

★会場 二日町グラウンドほか

★種目 男女混成の部

★条件 女性が2人以上、または57歳以上(男女問わず)が2人以上出場すること

★参加費 1チーム 協会加入 4,000円
協会未加入 7,000円(抽選会で徴収)

★締切り 7月31日(火)

★申込み ディスポート南魚沼

★抽選会 8月2日(木) 19:30～ 市民会館和室

★その他 ソフトボール協会員を募集しています。

詳細は問い合わせください。

★問合せ 市ソフトボール協会：山本

☎ 090-4678-1309



登川クリーン作戦 ボランティア募集

★日時 8月5日(日) 9:00 集合

★集合 登川河川公園内 長大橋下

★作業 河川敷のゴミ拾い(ゴミ袋は配布します)

★その他 作業終了後、魚のつかみ取りを行います。
ご家族でぜひ参加ください。

★問合せ 上田地域ビジョン：関 ☎ 782-1138



アマチュア無線技士 4級講習会の開催

★日時 8月25日(土)・26日(日)

★会場 サンライズ南魚沼

★問合せ 片桐 ☎ 025-782-9484

http://www.rst599.com./kousyu/



ディスポート南魚沼

(月曜休館※休日の場合は翌日)

☎ 773-6620 FAX 773-6955

http://www.6bun.jp/Disport/ disport@6bun.jp

ご案内

7月29日は、六日町まつり大煙火大会のため、当初予定していた16時閉館を15時閉館に繰り上げます。

■各施設の営業時間 ※7月17日休館、以降9月2日まで無休

施設	夏休み特別営業	夏季延長営業(日曜・祝日・盆期間)	六日町祭り期間	
			7/27(金)・28(土)	7/29(日)
アリーナランニングトラック	9:00～21:30	9:00～18:30	9:00～17:00	9:00～15:00
トレーニングルーム	9:00～21:00			
プール	10:00～21:00	10:00～18:00	10:00～16:00	10:00～15:00

トミオカホワイト美術館

☎ 775-3646 開館時間 9:00～17:00

(水曜休館 8月は8・9日以外無休)

http://www.mynet.ne.jp/white/

新展示 「トミオカホワイトの挑戦

アラスカ・桂林・そして色彩へ」

雄大なアラスカ氷河、霧の中国桂林、そして夏の花火作品など45点を展示するほか、手記「北海道」も特別展示。

8月10日～9月4日 特別企画展示

「モノトーン・彩の世界 トミオカの白、木下の黒、そして…」富岡惣一郎の油彩によるモノトーンの世界と木下晋のペンシルワークによるモノトーンの世界を同時開催。

…トーク(作家 木下晋)と邦楽(横川恵子)を楽しむ…

★日時 8月11日(土) 13:30～

★特別入館料 一般 1,000円(80歳以上無料)
小中高校生 通常入館料(300円)

第8回 八海山を描く

写生コンテストの募集が8月末から始まります

魚沼の風景を描いて応募ください。

・一般の部 高校生以上

水彩・油彩・日本画・版画(額装のこと)

出品料 1点 1,000円

・ジュニアの部 水彩 四つ切 ※詳細は美術館へ

夏休み親子教室 参加者募集

「城之入川の水生物調査と観察会」

★日時 8月1日(水) 10:00～12:00

★集合 塩沢織物会館前と城之入川

★申込・問合せ よみがえれ魚野川 事務局

樋口 ☎ 090-3083-1717

※イベント開催日の訂正

市報7月1日号「2007夏まつり特集号」8ページ、「第29回魚野川川下り」の開催日を8月5日(日)に訂正してお詫びいたします。

大和公民館 夏休み子ども教室

★対象 市内小学生

●木工教室 カンタンな木工用品を作ろう！

- ・日 時 8月17日(金)、20日(月)、22日(水)、24日(金)
全4回 10:00～11:30
- ・講 師 鈴木章二さん
- ・会 場 鈴木章二さん宅(浦佐)
- ・参加費 1,800円程度(4回分、8月17日に集金)

定員
20人

●工作教室 手作りの宝物を作ろう！

- ・日 時 8月6日(月)、7日(火)、9日(木)、10日(金)
全4回 13:30～15:30
- ・講 師 牛木志津子さん
- ・会 場 大和公民館
- ・参加費 2,000円程度(4回分、8月6日に集金)

定員
40人

★申込・問合せ 7月17日(火)～23日(月)

大和公民館 ☎777-4671

※参加者には後日くわしい案内を送ります。

裸押合大祭記録保存実行委員会 学習会開催

2009年NHK大河ドラマに決定した「天地人」の主人公で、本市生誕の名将「直江兼統」と南魚沼の歴史の学習会です。お気軽においでください。

★テーマ 「直江兼統時代の南魚沼」

★講 師 大島 要三 氏
(市文化財審議委員会会長)

★日 時 7月28日(土) 15:00～

★会 場 普光寺本堂(浦佐)

★入場料 無料

★問合せ 大和観光協会 ☎777-3054



市内共有地形図作成に伴う 測量調査実施のお知らせ

市内共有地形図作成のため、市の委託を受けた測量調査員が道路内において測量調査を行います。ご迷惑をかけないよう配慮しながら作業を進めますので、ご理解とご協力をお願いいたします。

調査は、付近の地形や建築物等の位置を把握し市道管理・下水道管理に必要な地形図を作成するため、土地の境界測量や、道路工事を行うための測量ではありません。また、民有地内に入ることはありません。

★調査期間 7月上旬～8月末日

★実施場所 六日町地域(泉、泉新田、上原、小栗山、下原、下原新田、田崎、新堀、新堀新田、藤原、旧大字六日町)、塩沢地域(塩沢、竹俣、竹俣新田)

★作業時間 平日の8:00～18:00の間

★問合せ 総務課 情報管理係 ☎773-6660

県南魚沼地域振興局からのお知らせ

平成19年度 新潟県少年の主張大会 —わたしの主張— 南魚沼地区大会

各中学校の生徒が、日ごろ考えている清新かつ建設的な意見を発表します。青少年の健全育成に対する理解を深める意味でぜひお聞きください。

★日 時 8月10日(金) 9:30～12:00

★会 場 湯沢町公民館 ☎777-4671

★問合せ 健康福祉環境部地域福祉課 ☎772-8138

入場
無料です

あなたも「匠」になってみませんか！

農林漁業や郷土料理、芸能など、地域の伝統的な技術や技能、生活の知恵などを持つ方々を、「体験交流の指導者」として県が「なりわいの匠」に認証する事業です。

認定の流れ	①	(申請希望者は)申請書を市商工観光課に提出
	②	県地域振興局で審査会(8月、2月)
	③	承認後に知事認定証の交付

技能の区分	分 野	技 能 例
	農 林 漁 業	米、野菜、花づくり、枝打ち作業など
	農 林 水 産 物 加 工	餅つき、そば打ち、漬け物作りなど
	郷 土 文 化	お手玉作り、神楽、ワラ細工、さいの神、笹寿司作りなど
	自 然 観 察	昆虫観察、山菜採り、きのこ採りなど

★問合せ 農林振興部企画振興課 ☎772-2819

振興局「県民ホールギャラリー」の絵画展開催中

「水彩で描く一山と川のある風景」『古山富士夫絵画展』を7月27日(金)までの平日開催中。

★入場無料

★問合せ 企画振興部総務課 ☎772-2372

第53回南魚母と父と教職員の会 講演会

お母さん・お父さん・地域のみなさん大勢のご来場をお待ちしています。託児ルームを用意します。

★日 時 8月19日(日) 13:00～15:00 受付12:30

★会 場 市民会館 多目的ホール ★入場無料

★講 師 小野沢裕子さん(フリーアナウンサー)

★演 題 「人の力を信じましょう

～麻の葉の模様を考える」

★問合せ 新潟県教職員組合南魚沼支部 ☎772-2166

◇サンティックから7・8月開講のご案内

■問合せ <http://www4.ocn.ne.jp/~suntic/> ☎772-4554

コース名	期間	曜日	回数	時間帯
簿記2級	7/30～11/16	月・水・金	42	18:30～21:30
パワーポイント基礎	7/31～9/4	火・金	9	18:30～21:30
アーク溶接	定員になり次第開講	火・水・木	3	9:00～17:00
表計算基礎	定員になり次第開講	月・木	22	18:30～21:30

8月

住民健(検)診日程

Resident checkup

問 保健課 ☎777-3850

【お知らせ】

健診日程日に都合がつかない場合は、変更することもできます。また、新規に健診の申し込みをすることもできますので、4月1日号の市報で日程等確認いただき、前もって保健課にご相談ください。



● 六日町地域 (注) 胃がん検診は午前のみの実施です。

健診日	時間区分	健診対象行政区	会場	実施健診名
8月3日(金)	午前・午後	学校町1、学校町2、学校町3、学校町4、北辰、若葉町、沖町	南魚沼市 保健センター	胸部(結核・肺)、 基本、胃、大腸、 前立腺
8月4日(土)	午前	東泉田、西泉田		
8月22日(水)	午前	四十日新道、宇津野、奥、欠之下	大巻地域開発 センター	胸部(結核・肺)、 基本、胃、大腸、 前立腺
8月23日(木)	午前	四十日、西、大杉、押出		
8月24日(金)	午前・午後	城内地区全行政区	城内地域開発 センター	乳、子宮

● 塩沢地域 (注) 胃がん検診は午前のみの実施です。

健診日	時間区分	健診対象行政区	会場	実施健診名
8月20日(月)	午前	六分区、五丁歩、大和	塩沢 保健センター	胸部(結核・肺)、 基本、胃、大腸、 前立腺
8月21日(火)	午前・午後	大原、姥島、君沢、宮野下		

健康福祉環境部
地域保健課
☎772-8137

日 7月26日(木) 午後3時～4時30分

会 市民会館 多目的ホール

主催 新潟県精神保健福祉協会 魚沼支部
健康福祉環境部
地域保健課

問 県地域振興局

秋田県藤里町で、住職のかたわら高齢者の居場所づくりをとおして自殺予防活動に取り組む袴田俊英氏を講師に迎え、『心をつなぐ』のちを育む地域とは』というテーマで講演会を開催します。

ストレスの多い現代社会で、近年、中高年や高齢者の自殺が増えています。この機会に、地域で支え合いながら生きることについて考えてみませんか？

入場は無料です。(※申し込み不要)

こころの健康づくりを
関する講演会
を開催します

8月

乳幼児健診等の日程

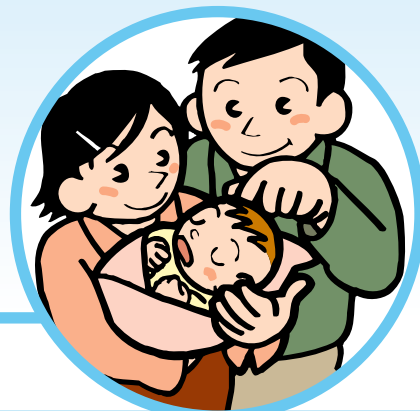

◎市北部（大和地域、大巻・城内・五十沢地区）

- ★会場 農村検診センター（大和病院となり）
- ★ポリオの会場も農村検診センターになりました。
- 会場、受付時間にご注意ください。

事業	対象	期日	受付時間
B C G 接種	19年 5月生	8月 7日(火)	10:00～10:10
4か月児健診	19年 4月生	8月28日(火)	10:00～10:10
ポリオ1回目	18年12月生	8月14日(火)	10:00～10:10
ポリオ2回目	18年 4月生		
10か月児健診	18年10月生	8月10日(金)	9:00～ 9:10
1歳児歯科健診 フッ化物塗布	18年 8月生	8月31日(金)	13:00～13:10
1歳半児健診 歯科健診 フッ化物塗布	18年 1月生	8月21日(火)	9:00～ 9:10
2歳児歯科健診 フッ化物塗布	17年 7月生	8月24日(金)	13:00～13:10
2歳半児歯科健診 フッ化物塗布	17年 1月生	8月 3日(金)	13:00～13:10
3歳児健診 歯科健診 フッ化物塗布	16年 7月生	8月 9日(木)	9:00～ 9:10

◎市南部（六日町地区、塩沢地域）

- ★会場 塩沢保健センター（塩沢庁舎となり）

事業	対象	期日	受付時間
B C G 接種	19年 5月生	8月24日(金)	13:30～13:40
4か月児健診	19年 4月生	8月30日(木)	13:00～13:10
ポリオ1回目	18年12月生	8月22日(水)	13:30～13:40
ポリオ2回目	18年 4月生		
10か月児健診	18年10月生	8月17日(金)	13:00～13:10
1歳児歯科健診 フッ化物塗布	18年 8月生	8月29日(水)	13:00～13:10
1歳半児健診 歯科健診 フッ化物塗布	18年 1月生	8月 8日(水)	13:00～13:10
2歳児歯科健診 フッ化物塗布	17年 7月生	8月 7日(火)	13:00～13:10
2歳半児歯科健診 フッ化物塗布	17年 1月生	8月 1日(水)	13:00～13:10
3歳児健診 歯科健診 フッ化物塗布	16年 7月生	8月23日(木)	13:00～13:10

◎お持ちいただくもの

お問合せ・変更予約は、保健課 ☎ 777-3850 まで

【健診を受けるとき】

母子手帳、記入済み問診票、タオル

- ・4か月児健診と10か月児健診の場合は→バスタオル
- ・歯科健診の場合は→歯ブラシ（1本）とフッ化物塗布料金 300 円（フッ化物塗布を希望される方）
- ※3歳児健診では、尿検査があります。

【予防接種を受けるとき】

母子手帳、筆記用具、体温計、記入済み予約票、BCG 接種の場合は→バスタオル

■ 注意事項 ■

- ・「予防接種の知識」「予防接種と子どもの健康」を読んでください。
- ・お子さんの健康状態をよく知っている方が同伴しておいでください。

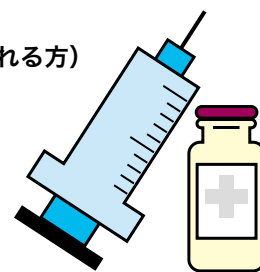

◎市北部のポリオ予防接種の会場は農村検診センターになりました。

接種月により受付時間が変更になりますので、市報 15 日号で確認をお願いします。

◎ 8月2日(木)に塩沢保健センターで予定していた3歳児健診・歯科健診が8月23日(木)に変更になりました。お間違えのないようご注意ください。

7月16日から
8月15日まで

7がっ・8がっのカレンダー

7月16日(月祝)	塩沢まつり大花火大会 (19:45～)
18日(水)	プロジェクター操作講習 (19:00～21:00 市民会館)
	えほんであそぼ (10:00～11:30 大和公民館)
20日(金)	市民セミナー 料理教室 (19:30～ 市保健センター)
	浦佐夏祭り大煙火大会 (20:00～)
21日(土)	五十沢地域そだち学級 (10:00～11:30 宮保育園)
	読書のつどい (14:00～15:30 市図書館)
22日(日)	しゃくなげ湖まつり (9:00～18:00 三国川ダム周辺・野外ステージ)
	第7回農業委員会総会 (9:00～ 大和庁舎旧議場)
25日(水)	行政相談(六日町地域) (14:00～16:00 本庁舎)
	第21回参議院議員通常選挙投票日
29日(日)	第3回市民登山(福島県磐梯山)
	夏休み親子サイエンス (9:00～ 六日町中)
	六日町まつり大煙火大会 (19:30～)
8月 3日(金)	行政相談(塩沢地域) (13:00～16:00 塩沢老人福祉センター)
4日(土)	第3回南魚沼市ナイトウォーク(市民会館 18:10～)
13日(月)	行政相談(大和地域) (13:30～16:00 働く婦人の家)

●心配ごと相談

毎週月曜 13:30～16:00 働く婦人の家【浦佐】
毎週水曜 13:30～16:00 本庁舎
毎週金曜 13:30～16:00 塩沢老人福祉センター
※市役所休業日はお休みさせていただきます。

■直江兼続コーナーをご利用ください！

2009年NHK大河ドラマが火坂雅志著「天地人」に決定したのを受け、当地坂戸城下で生まれ、戦国時代に「愛」のために生きた直江兼続の関連資料コーナーを設けました。ぜひご利用ください。ただし貴重な資料で「館内閲覧」のものもあります。ご了解ください。



郷土図書紹介

○「にいがたの四季 ふるさとの花と自然に いだかれて」



廣田 利三 著
～廣田利三写真集～
にいがたの四季は自分を育てはぐくみ、そしてつつんでくれています。ささやかな写真集ですが、私と、ふるさとにいがたの風景の思い出におうけとってください。～著者ごあいさつより～廣田さんから寄贈していただきました。

○「魚沼(いよのま) 第26号」 上田史談会 編

■寄贈図書ありがとうございました

- 宇津野新田 廣田 利三様 ○五日町 高橋 孝一様
- 八幡 島田 隆様 ○西泉田 平賀 文三様
- 上田史談会様



新着図書の御案内

よみもの

- ・月島慕情 浅田 次郎
- ・悪党の戦旗—嘉吉の乱始末— 岩井三四二
- ・十日えびす—花嵐浮世困話— 宇江佐真理
- ・風林火山2 林の巻—NHK大河ドラマ— 大森寿美男
- ・タイムカプセル 折原 一
- ・八日目の蝉 角田 光代
- ・玻璃の天 北村 薫
- ・泣き虫弱虫諸葛孔明 第2部 酒見 賢一
- ・晩餐は「檻」のなかで 関田 涙
- ・ピアニシモ・ピアニシモ 辻 仁成
- ・となりの姉妹 長野まゆみ
- ・まんまこと 畠中 恵
- ・西遊記 上 平岩 弓枝
- ・吉原手引草 松井今朝子
- ・九月の恋と出会うまで 松尾 由美
- ・片眼の猿 道尾 秀介
- ・リヴァイアサン号殺人事件 ボリス・アクーニン
- ・セレンディップの三人の王子 エリザベス・J・ホッジス
- ・観光 ラッタウト・ラープチャルンサ
- ・発明マニア 米原 万里

そのほか

- ・しらべる力をそだてる授業！ 赤木かん子
- ・女性の品格 坂東真理子
- ・頭がよくなる立体思考法—RIFの法則— 香山 リカ
- ・「いい人生で終わる」ために大切なこと 斎藤 茂太
- ・ひたすら 福井 友栄
- ・夜回り先生の願い 水谷 修
- ・定年後 加藤 仁
- ・ニッポン・サバイバル 姜 尚中
- ・ぼくの村は戦場だった。 山本 美香
- ・NO(一酸化炭素)でアンチエイジング ルイス・J・イグナロ
- ・マイウェイ—認知症と明るく生きる「私の方法」— 太田 正博(他)
- ・メタルカラー—烈伝温暖化クライシス— 山根 一真
- ・これだけは知っておきたい！大人の「国語力」 話題の達人倶楽部編
- ・大人の「国語力」が面白いほど身につく！ 話題の達人倶楽部編
- ・四字熟語ひとくち話 岩波書店辞典編集部編
- ・日本語は天才である 柳瀬 尚紀
- ・父・宮脇俊三への旅 宮脇 灯子
- ・石の肺—アスベスト禍を追う— 佐伯 一麦

～ご厚意に感謝いたします～

塩沢石油(株)様から、2007年JOMO童話賞を綴った童話集「絵本の花束」80部をご寄付いただきました。

このほかにも、児童書などたくさん入りました。詳しくは南魚沼市公式ウェブサイトの「図書館」をご覧ください。図書館は公民館図書室との連携を密にし、広く市民の皆さまに親しまれる図書館づくりを目指しています。気軽にお立ち寄りください。

みなみ魚沼

●発行/〒949-6696 新潟県南魚沼市六日町180-1
●電話/025-773-6660(代) ●編集/総務部 企画政策課 広報広聴係

この広報紙は資源保護のため再生紙を使用しています。