



市報

みなみ魚沼



お知らせ版

問 問い合わせ 申 申し込み 日 日時 会 会場 期 期間 時 時間 対 対象 資 資格 演 演題
 定 定員 ￥ 費用 締 締め切り 内 内容 講 講師 本 本庁舎 大 大和庁舎 塩 塩沢庁舎

URL <http://www.city.minamiuonuma.niigata.jp> E-mail kouhou@city.minamiuonuma.lg.jp

お知らせ

オリジナル観光年賀ハガキ 取り止め

例年、市と郵便局が連携して作成していたオリジナル観光年賀ハガキは、10月1日郵便局の民営分社化にともない、今後は作成しないことになりました。

問 商工観光課 観光交流係
 ☎ 773-6665

緊急米対策経営相談 窓口を開設しました

仮渡し金の引き下げ等、米をめぐる情勢が大きく変化する中、農業経営に大きな影響を与える可能性があります。このため、緊急米対策経営相談窓口を開設しました。今後の農業経営に不安がある方は、気軽にご相談ください。

■設置場所

南魚沼地域振興局（3階）
 農林振興部
 南魚沼農業普及指導センター内
 （二八日町960）
 ☎ 772-2946

■設置期間

平成19年12月28日(金)まで

■相談内容

- ・当面の資金繰りと資金返済計画の相談
- ・経営改善相談等

「にいがた狼煙(のろし)プロジェクト」

「新潟県内全域で復興の狼煙が上がりま〜」

「震災復興・観光復興」を祈念して、県内各所の山城跡などから長岡市までをつなぐ狼煙リレーが行われます。狼煙を見かけたら震災復興をお祈りください。

南魚沼市は、NHK大河ドラマ「天地人」南魚沼実行委員会と協力して、2009年大河ドラマ「天地人」への熱い想いも狼煙に託すべく狼煙プロジェクトに参加します。
 日 10月20日(土) 午前中
 会 (予定) 樺沢城跡・坂戸城跡・浦沢城跡・魚野川河川敷・舞子地区

※大量の煙を火事と間違えないようご注意ください。
 問 商工観光課
 ☎ 773-6665

ロータリー除雪車の払い下げ希望者募集

ロータリー除雪車2台 (A車、B車)

仕様等	A車	B車
仕様	NR655 300PS	NR654 300PS
年式	平成元年11月	昭和61年11月
使用時間	3,900時間	2,824時間
車検の有無	平成19年11月16日車検切れ	平成20年12月23日車検切れ
その他	相当な修理必要 錆穴有り 大和庁舎保管	若干の修理必要 錆穴有り 本庁舎保管

■公募期間 10月26日(金) 午後5時まで
 ■応募者資格 ①市民および市内に本・支店のある自動車販売業者等 ②名義変更等の諸費用は購入者負担 ③決定後15日以内に引き取り、支払い可能であること
 ▼希望者複数の場合、入札を実施(後日連絡)。予定価格以上で最高額の者を落札者とする。
 ▼実物を見たい方、応募用紙は財政課管財係まで。
 問 財政課管財係(本庁舎) ☎ 773-6671

市公式ウェブサイトのトップページに 有料バナー広告掲載を始めました

南魚沼市では市の資産を広告媒体として有効活用するため、可能なものに民間の各種事業者の広告を載せて、広告料収入を得る事業を10月1日から始めました。

http://www.city.minamiuonuma.niigata.jp

▼広告事業の目的は、おもに次の3点です。
 ・市の保有する資産の有効活用

市の公式ウェブサイト第1次受付には7社からの申し込みがあり、南魚沼市広告審査委員会の審査を受けてバナー掲載(リンク)しています。

・事業者者に安価に広告媒体を提供することによる、地域経済の活性化
 ・市財政を維持するための、新たな財源の確保

空き枠がある場合、随時募集しています。詳しくはウェブサイトをご確認ください。

問 企画政策課 広報広聴係
 ☎ 773-6672

20年度 保育園入園児童募集

年度途中からの入園を希望の方も
期間内にお申し込みください。

●申込書配付場所 11月1日から、各保育園、本庁舎・塩沢庁舎の市民センター窓口および大和庁舎子育て支援課（☎777-3113）に申込書を用意します。

●受付期間 11月1日(木)～11月15日(木)

●受付場所 希望する保育園、本庁舎・塩沢庁舎の市民センター窓口および大和庁舎子育て支援課で受け付けています。

地域	項目 施設名	電 話 住 所	定員 (人)	保育時間		乳児 (0歳児) 保育	未満児 (1・2歳児) 保育	土曜保育		送迎 バス 運行	受け 入れ 年齢	建物 構造
				特別 7:30～18:00	延長 7:30～19:00			特別 7:30～13:00	延長 7:30～19:00			
大和地域	三用保育園	779-3051 前原町847	60	○	○	○	○	○	○	○	6か月	木造 平屋
	赤石保育園	779-3008 茗荷沢710-1	90	○			○	○	○	○	1歳	木造 平屋
	浦佐保育園	777-2330 浦佐603-5	120	○	○	○	○	○	○	○	6か月	鉄筋 2階
	大崎保育園	779-2762 大崎3329-3	120	○			○	○	○	○	1歳	鉄筋 2階
	藪神北保育園	777-2417 一村尾1803-20	60	○			○	○	○	○	1歳	鉄筋 2階
	藪神南保育園	777-2331 九日町1632-1	80	○	○	○	○	○	○	○	6か月	木造 平屋
六日町地域	上原保育園	775-2114 上原241-1	120	○			○	○	○	○	1歳	木造 平屋
	あおば保育園	775-2274 泉甲241-1	90	○	○	○	○	○	○	○	6か月	木造 平屋
	五日町保育園	776-2155 五日町2262-1	85	○	○	○	○	○	○	○	6か月	木造 平屋
	四十日保育園	776-3551 四十日443	120	○			○	○	○	○	1歳	鉄筋 2階
	宮保育園	774-2066 宮677-2	80	○	○	○	○	○	○	○	6か月	木造 平屋
	西五十沢保育園	772-3044 津久野964-1	75	○			○	○	○	○	1歳	鉄筋 2階
	余川保育園	773-5459 余川1897-4	120	○			○	○	○	○	1歳	木造 平屋
	八幡保育園	772-2715 六日町19-5	110	○	○	○	○	○	○	○	1歳	木造 平屋
	上町保育園 (公設民営)	773-6187 六日町928-3	110	○	○	○	○	○	○	○	6か月	木造 平屋
	めぐみ野保育園 (公設民営)	773-5257 西泉田201-6	90	○	○	○	○	○	○	○	3か月	木造 平屋
	野の百合保育園 (私立)	772-2627 六日町1225-1	90	○	○	○	○	○	○	○	3か月	鉄筋 2階
	塩沢地域	下長崎保育園	782-0092 長崎30-2	60	○			○	○	○	○	1歳
上長崎保育園		782-1184 長崎2887-3	60	○			○	○	○	○	1歳	鉄筋 2階
塩沢保育園		782-1520 塩沢610-13	110	○	○	○	○	○	○	○	6か月	木造 平屋
中保育園		782-1746 中700	120	○	○	○	○	○	○	○	6か月	鉄筋 2階
大木六保育園		782-1523 大木六596-3	60	○			○	○	○	○	1歳	鉄筋 平屋
舞子保育園		782-0436 仙石1-16	90	○	○	○	○	○	○	○	6か月	木造 平屋
石打保育園		783-3624 下一日市737-1	60	○			○	○	○	○	1歳	鉄筋 2階
上関保育園		783-2956 関1132-5	60	○			○	○	○	○	1歳	木造 平屋
わかば保育園 (私立)		778-2036 塩沢1329-12	30	○ 7:00～18:00	○ 7:00～19:00	○	○	○	○ 1月～3月	○	○	3か月

注 意

- ・通常保育時間は平日8:30～16:30、土曜は8:30～11:30です。
- ・産休、育休明け、途中就職等で途中入園の予定のある方も期間内に申し込みください。
(年度途中の急な入園は、職員配置、定員の関係で受け入れが非常に難しくなります。)
- ・定員の関係で、希望する園に入れるとは限りません。
- ・継続児童は、園から配られる「継続入園確認書」を提出してください。
- ・土曜日保育(半日)は、利用数により拠点保育となる場合があります。
- ・土曜日保育(一日)は拠点保育とし、弁当持参となります。





平成20年度 市内幼稚園 入園児募集のお知らせ



市立 浦佐幼稚園

募集定員	3歳児 20人 / 4歳児 35人 / 5歳児 35人
保育時間	平日：午前8時30分～午後4時
入園資格等	南魚沼市内に住所を有し、入園時に満3歳以上の次の幼児 ① 平成14年4月2日～平成17年4月1日生まれの幼児 ② 平成20年度中に満3歳に達する幼児（入園は満3歳の誕生日以降） ＊②の入園可否の審査は、満3歳誕生日の前日に3歳児定員に空きがある場合に行います。それまでに定員に達した場合は入園できませんので、あらかじめご了承ください。〈浦佐小学校区のみバスの送迎有り〉
受付期間・場所	10月19日(金)から10月31日(水) ・継続児は浦佐幼稚園 ・新入園児は、市役所学校教育課（大和庁舎）で受け付けます。 ＊入園願書は、学校教育課と浦佐幼稚園にあります。
問合せ	浦佐幼稚園 ☎777-3720 学校教育課 ☎777-3118

私立 幼稚園

	六日町幼稚園	認定こども園申請中（平成20年4月1日開園予定）	
		金城幼稚園	（仮称）金城保育園
募集定員	満3歳児20人 / 3歳児50人 4歳児20人 / 5歳児10人	満3歳児 12人 / 3歳児 20人 4歳児 8人 / 5歳児 若干名	1歳児3人 / 2歳児6人 3歳児12人 / 4歳児12人 5歳児12人
願書受付	10月9日(火)から （入園願書は園受付で配布しています）	10月5日(金)から11月15日(木)まで （入園願書は、幼稚園・児童館・市役所各庁舎にあります）	
面接	11月9日(金) 幼稚園説明会は10月18日(木) 午前10時から当園で行います。	10月16日(火)から11月15日(木)まで 平成20年度から、保育に欠ける子や1歳児からの児童も保育園入園児童としての扱いとなり、入園が可能になります。	
申込み・問合せ	六日町幼稚園 ☎772-4577	認定こども園を含めた、詳しい内容の窓口は金城幼稚園 ☎782-0608	
≪私立幼稚園共通事項≫ 文部科学省および、南魚沼市からの就園奨励費補助金制度があります。 （18年度実績 56,900円～257,000円 / 年間1人）			認可保育園と同じ保育料制度

普通救命講習会のご案内 一家に一人は心肺蘇生法を できるように

窒息、脳卒中、心筋梗塞などで元気がなくなった人が突然倒れ、意識を失い動かなくなつた時、一刻も早く通報し必要な応急手当を行うことが大切です。



心肺停止状態では、倒れた直後から心臓マッサージ等を行うことで脳細胞のダメージを抑え蘇生の可能性を高めることができます。事故や病気に備え、家族みんなが助け合えるよう救命講習会を受講しませんか。AEDの取り扱いについても指導します。希望者は事前に申し込みをお願いします。

日 11月10日(土)
午後1時30分～4時30分
会 消防署大和分署（茗荷沢）
料 無料

申・問 救命講習修了証を交付します。
大和分署救急係

☎7779-4600
FAX7779-4602

■次回予定

・10月20日 南魚沼市消防署
・12月 湯沢消防署

県道下折立浦佐停車場線（浦佐地区）

通称「毘沙門通り」

社会実験のお知らせ

浦佐地区の地域活性化に向けた取り組みとして、通称「毘沙門通り」に歩行者空間を設ける社会実験を行います。

この実験は、現在、歩道のない毘沙門通りの車道を狭めて一時的に路肩を拡大することで、停車帯や歩道を確保した歩行者に優しい道路とし、今後の地域づくりを進めるきっかけとするものです。ご理解とご協力をお願いします。

概要と実施期間

浦佐本町

約250m区間（下図）

- 11月2日（金）～5日（月）
午前9時～午後5時
- 11月21日（水）～24日（土）
午前9時～午後5時

・田町方面（南側）から新町方面（北側）へ向けての一車線一方通行

※実施内容の詳細は、次号でお知らせします。



都市計画課 都市計画係
773-6662

- ▼ 大型車も通行できません。
- ▼ 夜間は、通常の通行となります。
- ▼ 一方通行の実施中、路線バスは上り下りとも迂回のため、「毘沙門堂前」バス停は休止となります。

「行政出前講座」市民ふれあい講座受付中

市の職員が集会等に直接出向いて、講座メニュー一覧の施策や事業などをわかりやすくご説明します。

サークル活動・地域づくり・企業内研修・学校での総合学習などにご利用をお待ちしています。（9月末現在、12件ご利用いただいています）

- ・講座メニュー以外についてもご相談ください
- ・講師の経費は不要です
- ・集会等開催日の14日前までに、申込書を提出ください

申・問 企画政策課
広報広聴係
773-6672

第22回魚沼菊花展・浦佐菊まつり

- 期間 10月31日（水）～11月10日（土）
- 会場 浦佐「普光寺」境内
- 入場 無料

市内はもとより、遠くは長岡から約1,000鉢が集合。秋のひととき、菊の華麗なる競演をお楽しみください。
※期間中、上記の社会実験により歩行者優先で歩きやすくなっています。

新潟県中越大地震3周年 合同追悼式を行います

中越大地震で犠牲となられた方々に哀悼の意を捧げるとともに、復興に向けて引き続き力強く歩む決意を内外に示すため、新潟県と被災市町による合同追悼式を行います。

10月23日（火）
午前10時～11時（受付9時）
長岡市立劇場大ホール

主催／新潟県、被災市町
※会場へは、公共交通機関をご利用ください。
長岡市復興推進室
0258-39-2261

10月21日（日）午前8時
魚沼市防災訓練でサイレン吹鳴・半鐘の点鐘があります。火災等と間違わないようご注意ください。

番号	講座メニュー	担当課
1	知っておきたい年金の話 年金制度のあらまし	市民課
2	新しい老人医療制度の話 老人医療制度はどうなる	市民課
3	介護予防でいきいき生活 介護予防のポイント	福祉課
4	介護保険のしくみとその利用 老後の安心を共に支えあう介護保険	福祉課
5	地域ぐるみでつくる安全・安心のまち 市民の手で支えあう福祉のまち 地域福祉計画のあらまし	福祉課
6	障がい福祉サービス 障がい者計画・障がい福祉計画	福祉課
7	スモーカーライザーでCO測定してみよう あなたの肺は酸素不足ではありませんか	保健課
8	出前版脳のトレーニング教室 毎日のちょっとした工夫で脳を元気にしましょう	保健課
9	「いきいき健口」楽しいお口のお話講座 知って得する！ ～意外に知られていないお口の健康～	保健課
10	男女共同参画ってなあに 南魚沼市男女共同参画プランのあらまし	企画政策課
11	市民税のしくみ 確定申告はむずかしくない	税務課
12	農業所得について 農業所得収支内訳書の書き方	税務課
13	固定資産税 新築すると税金はどのくらい？	税務課
14	市の予算と財政状況について 市の予算や財政状況を知りたくありませんか	財政課
15	下水道の現状について	下水道課

海上保安庁職員 (海上保安官) 募集

既に海技免許等を有している方を対象に募集します。

■受付締切 10月26日(金)

■採用人員

航海・機関 各約10人
通信・技術 若干名
飛行・整備 各約5人

・第1次試験 11月18日(日)

・第2次試験 11月19日(月)

■合格発表 12月20日(木)

※詳細は問い合わせください。

問 第九管区海上保安本部

総務部人事課

TEL 0120-444-576

URL <http://www.kaiho.mlit.go.jp>

国際大学創立25周年 記念事業のお知らせ

市との共催記念事業で、市民と学生との交流を図ります。お気軽に参加ください。

インターナショナル・フェスティバル

日 11月10日(土)

午後3時30分～7時30分

会 国際大学体育館および野

外仮設店舗

内 市民と学生とのパフォー

マンス交流(25団体)

六日町消費者協会

リサイクルバザー

「中央公民館まつり」にあわせてリサイクルバザーを実施します。消費者協会で購入し、売上金の7割をお渡しします。1人30点以内。品物に値札をつけて搬入してください。売れ残りは、引き取り願います。

●受付 10月27日(土)
午後2時～5時

●搬入 市民会館ロビー

●即売 10月28日(日)
午前9時30分～午後2時

●会場 市民会館 1階ホール

●問合せ 六日町消費者協会長
松井 ☎772-3671

塩沢消費者協会

リサイクル(不用品)即売会

「しおざわ産業まつり」に、リサイクル即売会を行います。「ご家庭で眠っている品物はありませんか？」塩沢消費者協会にて受け付けています。新品(未使用品)に限定し、衣類は対象外(未使用も含む)です。

●受付 11月1日(木)
午後1時～3時

11月2日(金)
午前9時～午後3時

●搬入 塩沢公民館前、
高橋副会長宅車庫

●即売 11月3日(土)・(祝)

●会場 しおざわ産業まつり会場

●問合せ 塩沢消費者協会長 柴田
☎782-1514

イベント当日は、マイバッグ持参で参加しましょう!



「BS日本のうた」 公開録画のご案内

NHK新潟放送局では南魚沼市、(財)南魚沼市文化スポーツ振興公社と共催で、衛星第2テレビ「BS日本のうた」の公開録画を実施します。日本人の心に深く刻み込まれた名曲の数々をゲスト歌手の熱唱でお楽しみいただくステージショーです。観覧を希望される方は、次の要領でお申し込みください。

- 日 時 11月22日(木) 開場 午後6時 開演 午後6時40分 終演予定 午後8時30分
- 会 場 南魚沼市民会館 大ホール ※駐車台数に限り有。乗り合わせのうえご来場ください。
- 出 演 者 上杉香緒里、田川寿美、細川たかし、八代亜紀 ほか (50音順)
- 観覧申込 入場無料。「郵便往復はがき」でお申し込みください。

9 4 9 6 6 2 3	
往信	何も書かないでください。(抽選結果を印刷して返送します)
南魚沼市六日町 865番地 南魚沼市民会館 「BS日本のうた」係	
【往信おもて面】	【返信うら面】

□□□□□□	
返信	郵便番号 住所 氏名 電話番号
郵便番号 住所 氏名	
【返信おもて面】	【返信うら面】

*応募多数の場合は、抽選のうえ入場整理券(1枚で2人まで入場可)をお送りします。
*【返信裏面】に抽選結果を印刷しますので白紙のままお送りください。紙・シール等の貼り付け、修正液も使用しないでください。

- 締 切 り 11月6日(火)必着
- 問 合 せ NHK新潟放送局 「BS日本のうた」係 ☎025-230-1682 (テープ案内)
市民会館 ☎773-5500 大和公民館 ☎777-4671
- 放送予定 未定 (衛星第2テレビ/全国放送)

※応募の際にいただいた情報は、NHKの番組やイベントのご案内、受信料のお願いなどに使用させていただきます。

第3回 南魚沼市縦断駅伝競走大会

10月21日(日) 9:00スタート (雨天決行)

コース図



当日は、開会式や中継所、ゴール地点などの様子をFM雪国で実況中継。ラジオを持って、沿道で応援してください。

序盤1kmは平坦、その後長い下りが続く。中継所前の下りを利用してラストパート。
 第2区 3つのアップダウンがある厳しい区間。この区間のできてチーム成績が左右される。
 第3区 右手に坂戸山や銭淵公園を見て、魚野川沿いに走る平坦コース。
 第4区 前半は平坦だが後半は上りとなり、ペース配分が重要となる。
 第5区 国道291号を走る平坦コース。次の中継所で先頭から30分遅れると繰り上げスタートに。
 第6区 序盤に全区間最大の難所の細越峠越えがある。
 第7区 序盤に全区間最大の難所の細越峠越えがある。
 第8区 全般に下りのコース。タスキの重みを胸に1つでも順位を上げてゴールへ。

※各中継所等の時刻は、先頭通過予想時刻です。

- コース 全8区間、総距離(33.1km)
- 第1区(5.6km) 大原運動公園～〔中野〕元店建設前
- 第2区(4.0km) 〔中野〕元店建設前～雲洞集落開発センター前
- 第3区(3.7km) 雲洞集落開発センター前～〔坂戸〕悠々の里前
- 第4区(3.7km) 〔坂戸〕悠々の里前～二日町給食センター脇
- 第5区(4.5km) 二日町給食センター脇～〔麓〕城内石油脇(旧道)
- 第6区(3.4km) 〔麓〕城内石油脇(旧道)～大崎農業会館前
- 第7区(4.8km) 大崎農業会館前～〔茗荷沢〕JA東支店倉庫前
- 第8区(3.4km) 〔茗荷沢〕JA東支店倉庫前～大和公民館

お願い!! … 危険です!!!
 選手が通過する時間帯は、自動車をコース上に駐停車しないようご協力ください。(各中継所の前後100mは、特にご配慮願います!!)

社会教育課 スポーツ振興係 ☎773-6630

ディスポート南魚沼

(ディスポート南魚沼内・月曜休館※休日の場合は翌日)

☎773-6620 FAX 773-6955

http://www.6bun.jp/Disport/ disport@6bun.jp

- 小栗山サンスポーツランド
 ナイター営業は10月30日(火)で終了になります。
 ※日中利用の申込みはディスポート南魚沼まで。
- 屋外体育施設の閉場
 屋外体育施設は10月31日(水)で今年の営業を終了します。

県警察本部「ひがるくん・ひがりちゃん安心メール」サービス

登録者に不審者情報、強盗などの重大事件情報や振り込め詐欺の手口などを配信中

登録URL	パソコン	http://www.ansinmail.police.pref.niigata.jp/hikaru-hikari_p/touroku.aspx
	携帯	http://www.ansinmail.police.pref.niigata.jp/hikaru-hikari_m/regist.aspx

☎ 新潟県警察本部 犯罪抑止総合対策室 ☎025-285-0110

バーコード 「QRコード」

女性の健康相談会のお知らせ

南魚沼地域振興局健康福祉環境部では、妊娠や避妊、不妊に関すること、婦人科疾患や更年期障害などでお悩みの方を対象に、専門医師による個別相談会を開催します。

日 11月27日(火)

午後2時30分～4時まで

会 地域振興局 健康福祉環境部(南魚沼保健所)

■相談担当医師

たかき医院 副院長

高木 成子 先生
(産婦人科医師)

11月8日(木)

※相談は予約制です。ご希望の方は必ず申し込んでください。

申 南魚沼地域振興局

健康福祉環境部

地域保健課

☎77218137



にこにこ広場カレンダー

日(曜日)	保育園名	内 容	時 間
10月25日(木)	舞子	お店屋ごっこ	10:00～11:00
	上長崎	お店屋ごっこ	10:30～11:00
	上関	お店屋ごっこに参加	10:00～11:00
26日(金)	浦佐	1・2歳児と遊ぼう	9:30～10:30
	あおば	お店屋ごっこ招待	9:30～10:30
	塩沢	お店屋ごっこ	10:00～11:00
11月 6日(火)	四十日	自由遊び	9:45～10:45
	あおば	3歳児と遊ぼう	9:30～10:30
	上原	4歳児と遊ぼう	9:45～10:45
7日(水)	大木六	3歳児と遊ぼう	9:45～10:45
8日(木)	余川	4歳児と遊ぼう	9:45～10:45
	中	室内遊び(絵本・エプロンシアター)	9:30～10:30
	石打	自由遊び	10:00～11:00
9日(金)	藪神北	お話楽しいな -季節の歌・リズム遊び-	9:30～10:30
12日(月)	大崎	園庭で遊ぼう	10:00～11:00
13日(火)	赤石	親子で「七五三」の袋を作ろう	10:00～11:00
	三用	保育園で遊びましょう	9:30～10:30
	上長崎	自由遊び	10:00～11:00
14日(水)	藪神南	自由遊び	9:45～10:45
20日(火)	西五十沢	「すいかの種コンサート」に招待	10:00～11:00
	下長崎	新聞紙で遊ぼう	9:30～10:30
21日(水)	塩沢	自由遊び・お楽しみ	9:00～10:00
	上関	自由遊び	9:30～10:30
27日(火)	五日町	「すいかの種コンサート」に招待	10:15～11:00



各保育園の「にこにこ広場」へ出かけてみませんか。
楽しい時間を過ごしましょう。
「にこにこ広場」は、入園前のお友達が対象です。
○参加は無料ですが、保険料として10円のご負担をお願いいたします。
○お問い合わせは各保育園に直接お願いします。
※外遊びができない場合は、自由遊びなどになります。

◎私立・公設民営保育園の子育て支援

・詳しくは各施設にお問い合わせください。

施 設	電話番号	内 容	日 程	時 間
野の百合保育園	772-2627	ひよこちゃんデー お誕生会、製作、給食試食会など	毎週 水・木曜日	9:45～11:00
わかば保育園	778-2036	わくわくコーナー	毎週 水曜日	10:00～12:00
めぐみ野保育園	773-5257	にこにこ広場(要予約) 月末にお誕生会・身体測定	毎週 木曜日	10:00～11:00
上 町 保 育 園	773-6187	めぐちゃん(要予約)	隔週 水曜日	10:00～11:30
		健康電話相談	第2・4木曜日	13:30～14:30
金城わかば児童館	782-5163	わくわくコーナー ミニアスレチックで遊ぼう!	10月19日	10:00～12:00

○六日町幼稚園・金城幼稚園でもいろいろな計画をしています。



南魚スポーツパラダイス

ディスポート南魚沼内
☎ 773-3210 ✉ spopara@6bun.jp

■ **水泳記録会** 11月11日(日) 受付9:00～
健康づくりから、競技スイマーまで、どなたも参加可

参加料	1種目	2種目	3種目
小中学生	300円	600円	800円
高校生・一般	500円	800円	1,000円

★ **申込締切** 10月31日(水)

■ **体力測定会** 11月25日(日) 9:00～14:00
体力の衰えを感じていませんか？ 文部科学省新体力テストで体力・健康チェック、体力年齢を調べます。

対象	小学生以上	
参加料	スポパラ会員 無料	非会員 300円

★ **申込締切** 11月18日(日)

★ **申込み** 南魚スポーツパラダイス事務局まで
(別々の申込書になります)

★ **当日のスポーツボランティアを募集しています。**

市立今泉博物館

☎ 783-4500 ✉ 783-4883 (月曜・火曜休館)
開館時間 9:30～17:00 (入館 16:30 まで)
☎ <http://www.imahaku.jp> (市内小中学生は観覧料無料)

南魚ゆかりの作家 上野誠版画展

★ **会期** 10月20日(土)～11月11日(日)

暖かなまなざしで人の命の尊厳や美しさを数々の木版画に結実させた木版画家 上野誠(1909-1980 長野県出身)、その作品は国内外で高く評価を得ています。市内にのこる作品を中心に、ゆかりの地南魚沼市で作品展を開催します。



作品名
希望 1964

市民招待

本企画展に市民の皆さまをご招待いたします。受付でご住所をお伝えください。

講演と摺りの実演

「父・上野誠の思い出と木版画技法について」

上野誠の旧六日町時代の思い出と生涯の画業について語り、版木を使つての摺り実演を行います。

★ **日時** 10月20日(土) 14:00～16:00

★ **講師** 上野 適(木版画家・日本版画協会理事)

第5回 南山焼会員作品展

市内石打の南山焼、南龍窯保存会会員の陶芸作品展

★ **会期** 10月27日(土)～11月11日(日)

※初日は13:00から、最終日は16:00まで

★ **会場** 1階研修室 ※入場無料

南魚沼市民会館

☎ 0120-150-142 (月曜休館 ※休日の場合は翌日)
☎ 773-5500 ✉ 772-8161
☎ <http://www.6bun.jp> ✉ info@6bun.jp

第10回南北魚沼コーラスフェスティバル

★ **日時** 10月21日(日) 開場 13:00 開演 13:30

★ **会場** 大ホール ★ **入場料** 全席自由 無料

※未就学児童は、親子室をご利用ください。

3rd うおぬまLirica オペラティック X'マスコンサート

★ **日時** 12月2日(日) 開場 13:30 開演 14:00

★ **会場** 大ホール

★ **入場料** 全席自由 一般 1,000円
学生(高校生以下) 500円
親子券 1,200円(未就学児童無料)

※市民会館・会館プレイガイドで発売中!

布袋寅泰 TOUR '07-'08

★ **日時** 12月14日(金) 開場 17:30 開演 18:30

★ **会場** 大ホール ★ **入場料** 全席指定 6,800円

共催イベント 小椋佳「歌談の会」

～新潟県中越沖地震チャリティー～

★ **日時** 11月8日(木)

★ **会場** 大ホール ★ **入場料** 全席指定 4,500円

トミオカホワイト美術館

☎ 775-3646 開館時間 9:00～17:00
(水曜休館 ※祝日等の場合は翌日)
☎ <http://www.mynet.ne.jp/white/>

「トミオカホワイトの挑戦 アラスカ・桂林・そして色彩へ」

★ **期間** 11月26日(月)まで

アラスカ氷河、桂林、そして美術館から見える美しい八海山の秋と富岡の秋を堪能しませんか?

雪文化3館提携 15周年記念 写真展「雪とともに…」

雪の詩—消え行くものへのオマージュ

★ **日時** 10月5日(金)～11月5日(月)

雪の造形美を写した写真とともに文学で語られた「雪」を展示します。

開館記念日コンサートのご案内

★ **日時** 11月3日(土)・(祝) 開演 16:00

★ **入場料** 一般 2,500円 学生 1,500円(当日500円増)

★ **出演** チェロ：松岡陽平(東京都交響楽団副首席奏者) / ピアノ：河瀬 純(ジュリアード音楽院・桐朋学園大学卒) プログラム ベートーヴェン チェロソナタ第3番他

★5組10名をご招待★

往復はがきに住所・氏名・電話番号を記入し、トミオカホワイト美術館コンサートご招待係あてご応募ください。 ★締切り 10月20日(土)必着

『中央公民館まつり』

- 日 時 10月27日(土) 9:00～16:00
28日(日) 9:00～15:00
- 会 場 中央公民館 (市民会館内)
- ★作品展示 六日町分館講座生等：古文書/書道/墨
絵/手染めの花/陶芸/絵画/フラワーアレンジメン
ト/パッチワーク/魚沼歌壇/生け花/藤工芸
- 地区園児作品：余川保育園/八幡保育園/上町保
育園/野の百合保育園/めぐみ野保育園/六日町幼
稚園
- ★六日町消費者協会リサイクルバザー (受付・即売時
間等は5分に掲載)
- 問合せ 中央公民館 ☎773-6610

『しゃくなげ学級学習発表会』

- しゃくなげ学級の自主クラブ8団体の1年間の成果
の発表会です。多数の皆さまからご覧いただき、楽し
いひと時を過ごしていただきたくご案内いたします。
- 日 時 10月31日(水) 10:00～15:30
 - 会 場 市民会館
 - ★展示発表 2階講座室ほか
・書道・俳句・生花・手芸・学級生一般作品
 - ★ステージ発表 多目的ホール
・民舞・ダンス・大正琴・民謡
- ※ステージ発表は13:00～15:30です。
- 問合せ 社会教育課 生涯学習係 ☎773-6610

市民セミナー・ハンドメイドを楽しむ 『プリザーブドフラワー教室』

「枯れない花」プリザーブドフラワーでクリスマス
風アレンジメントをつくりましょう！
生花のみずみずしさや風合いが長期間楽しめます。

※プリザーブドフラワーとは、生花を特殊加工したもので、
生花のようなみずみずしい美しさを備えながら、ドライフ
ラワーのように長く楽しむことができる素材です。

- 日 時 11月29日(木) 昼の部 13:30～15:30
夜の部 19:00～21:00
- 会 場 中央公民館 研修室 (市民会館2階)
- 講 師 須山 美佐子さん
- 定 員 各20人 (先着順) 10月17日受付開始
- 参加費 各2,500円 (当日集金)
- 申込・問合せ 中央公民館 ☎773-6610

『さわらび音楽祭』

市内外で音楽活動を行っている皆さん、さわらび音
楽祭の舞台で発表してみませんか。参加グループで楽
しい音楽会を作り上げましょう。参加者募集中です。

- 日 時 11月18日(日) 13:00開演予定
- 会 場 さわらび〔浦佐〕 ●入場料 無料
- 申込・問合せ 音楽祭実行委員会
大和公民館 ☎777-4671

『第35回 大和地域文化祭』

文化祭を下記日程で開催します。南魚展の入賞作品
も出展していただきます。展示作品募集中です。

- 日 時 10月27日(土) 10:00～17:00
28日(日) 9:00～15:00
- 会 場 B&G海洋センター体育館
- 締切り 10月22日(月)
- 申込・問合せ 大和公民館 ☎777-4671



『第16回 六日町美術協会展』

1年の創作活動の成果を発表する第16回作品展を
開催します。お気軽に、ご感想などお聞かせください。

- 日 時 10月20日(土) 9:00～18:00
21日(日) 9:00～16:00
- 会 場 市民会館 多目的ホール
- 入場料 無料 ●合評会 21日(日)
- ・絵画 13:30～ 講師 山本安雄
- ・書道 14:00～ 講師 佐藤海雲
- ・写真 14:30～ 講師 斉藤 仁
- ・彫刻 15:00～ 講師 斉藤道男
- ・工芸 15:20～ 講師 今成 修
- 問合せ 六日町美術協会事務局 畔上
☎772-3222・772-7420



『六日町菊花展』

会員が、一年間丹精を込めて栽培した大輪菊をはし
め数種類の豪華な菊をご覧ください。

- 日 時 11月1日(木) 13:00～17:00
11月2日(金)・3日(土) 8:30～17:00
- 会 場 市民会館 1階ロビー
- 入場料 無料
- 問合せ 六日町菊花会 大嶋 ☎772-3624

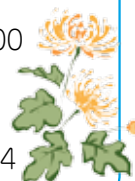

参加者募集 市民弓道大会



- 日 時 11月18日(日) 14:00～17:00
- 参加費 1,000円 (1人)
- 対象者 市民・市内に勤務されている方で、全弓連初段以上または弓道教室修了者等
- 問合せ 六日町弓道会 上村 ☎770-2234
- 会 場 二日町体育館
- 締切り 11月12日(月)

11月

住民健(検)診日程

Resident checkup

問 保健課 ☎777-3850

【お知らせ】

健診日程日に都合がつかない場合は、変更することもできます。また、新規に健診の申し込みをすることもできますので、市報で日程等確認いただき、前もって保健課にご相談ください。



● 塩沢地域 (注) 胃がん検診は午前の実施です。

健診日	時間区分	健診対象行政区	会場	実施健診名
11月12日(月)	午前・午後	四分区、五分区、目来田、南田中、砂押、大沢	塩沢保健センター	胸部(結核・肺)、基本、胃、大腸、前立腺
11月13日(火)	午前・午後	三分区、中		

今年度最後の住民健診です

● 未受診者健診 (注) 胃がん検診は午前の実施です。

健診日	時間区分	健診対象行政区	会場	実施健診名
11月24日(土)	午前	南魚沼市に住んでいる方で、今年度の健診を受けられなかった方*	ゆきぐに大和病院健友館	胸部(結核・肺)、基本、胃、大腸、前立腺、乳、子宮
11月26日(月)	午前・午後			

*希望者は事前の申し込みが必要です。(定員を超えた場合は申し込み順とさせていただきます。)詳しくは10月1日号の市報でご確認ください。

市民のための健康講座

10月27日(土) 午後1時～4時
県立精神医療センター 講堂
〔長岡市寿2-4-1〕

講師 遠藤 太郎氏

新潟大学大学院 医歯学総合研究科精神医学分野 児童精神科 医師

※講演会は事前申し込み不要

2部 病院見学

(当日申し込み20人程度)

3部 個別相談会

(事前申し込み・先着順)

無料

申・問 県立精神医療センター

☎0258-24-3930 (内線600)

講演会

「しあわせ脳に育てよう」

子どもの脳の育ち方シリーズ2

11月21日(水)

午前10時～11時45分

新潟ユニゾンプラザ

黒川 伊保子さん

(株)感性リサーチ代表取締役

定 450人

※要申し込み・先着順で締切り

無料 ※保育15人

申・問 県立生涯学習センター

☎025-284-6110

交通事故相談

交通事故に遭って困りの方のために、交通事故相談所を開設しています。相談は無料で、プライバシーは堅く守られます。

●新潟県交通事故相談所(県庁1階)

☎025-280-5750

月曜～金曜日 午前9時～午後5時

※休日・年末年始は休み

○巡回相談

面接のみ(相談所に要予約)

長岡地域振興局

毎月第2・4火曜日 午後1時～3時

問 新潟県 県民生活課 交通安全対策室

☎025-280-5136

交通遺児等支援事業

(財)新潟県交通遺児基金は、交通事故で保護者が死亡若しくは重度の後遺障害を受けた子どもたちを激励・支援している団体で、現在約330人を対象に活動を行っています。

●主な活動内容

見舞一時金、入学・卒業祝金・図書カードの給付、交流事業の実施など

○活動は、主に寄付金によって行われています。皆さまのおもいやりの心を、当基金にお寄せください。

銀行振込、郵便振込でお受けしています。

(振込手数料は基金負担)

問 新潟県 県民生活課 交通安全対策室

(交通遺児基金事務局)

☎025-280-5136

11月

乳幼児健診等の日程

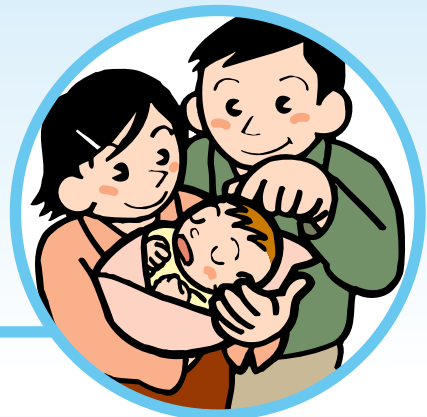

◎市北部（大和地域、大巻・城内・五十沢地区）

- ★会場 農村検診センター（大和病院となり）
- ★ポリオの会場も農村検診センターです。
- 会場、受付時間にご注意ください。

事業	対象	期日	受付時間
B C G 接種	19年 8月生	11月 6日(火)	10:00～10:10
4か月児健診	19年 7月生	11月27日(火)	10:00～10:10
ポリオ1回目	19年 3月生	11月13日(火)	10:00～10:10
ポリオ2回目	18年 7月生		
10か月児健診	19年 1月生	11月15日(木)	9:00～ 9:10
1歳児歯科健診 フッ化物塗布	18年11月生	11月30日(金)	13:00～13:10
1歳半児健診・歯科 健診・フッ化物塗布	18年 4月生	11月20日(火)	9:00～ 9:10
2歳児歯科健診 フッ化物塗布	17年10月生	11月 8日(木)	13:00～13:10
2歳半児歯科健診 フッ化物塗布	17年 4月生	11月 2日(金)	13:00～13:10
3歳児健診・歯科健 診・フッ化物塗布	16年10月生	11月14日(火)	9:00～ 9:10

◎市南部（六日町地区、塩沢地域）

- ★会場 塩沢保健センター（塩沢庁舎となり）

事業	対象	期日	受付時間
B C G 接種	19年 8月生	11月21日(火)	13:30～13:40
4か月児健診	19年 7月生	11月29日(木)	13:00～13:10
ポリオ1回目	19年 3月生	11月30日(金)	13:30～13:40
ポリオ2回目	18年 7月生		
10か月児健診	19年 1月生	11月 9日(金)	13:00～13:10
1歳児歯科健診 フッ化物塗布	18年11月生	11月28日(火)	13:00～13:10
1歳半児健診・歯科 健診・フッ化物塗布	18年 4月生	11月14日(火)	13:00～13:10
2歳児歯科健診 フッ化物塗布	17年10月生	11月16日(金)	13:00～13:10
2歳半児歯科健診 フッ化物塗布	17年 4月生	11月 6日(火)	13:00～13:10
3歳児健診・歯科健 診・フッ化物塗布	16年10月生	11月 1日(木)	13:00～13:10

◎お持ちいただくもの

- 【健診を受けるとき】 母子手帳、記入済み問診票、タオル
- ・4か月児健診と10か月児健診の場合は → バスタオル
 - ・歯科健診の場合は → 歯ブラシ（1本）とフッ化物塗布料金300円（フッ化物塗布を希望される方）

※3歳児健診では、尿検査があります。

【予防接種を受けるとき】

- 母子手帳、筆記用具、体温計、記入済み予診票、BCG接種の場合は → バスタオル

■ 注意事項 ■

- ・「予防接種の知識」「予防接種と子どもの健康」を読んでください。
- ・お子さんの健康状態をよく知っている方が同伴しておいでください。

お問合せ・変更予約は、保健課 ☎777-3850まで

◎成人のポリオワクチン追加接種について

昭和50～52年生まれの方は、他の年齢に比べてポリオに対する免疫力が低く、ポリオワクチンを受けた自分の子どもから感染を受ける可能性があります。

平成9年前後に追加接種を受けていない方は、子どものポリオ予防接種と一緒に、保護者の方も予防接種を受けることをお勧めします。

なお、この予防接種は法定外の任意接種のため、全額自己負担となります。

- ・実施医療機関 ゆきぐに大和病院
- ・実施場所 農村検診センター
- ・接種金額 3,920円
- ・その他 接種1週間前までに保健課に予約してください

◎市北部のポリオ予防接種の会場は農村検診センターです。

接種月により受付時間が変更になりますので、市報15日号で確認をお願いします。

新潟県 小児救急医療 電話相談	小児科勤務経験のある看護師（必要に応じて医師のアドバイスを受けながら）が、こどもの具合が悪いときなどの相談に対してアドバイスします。
	★実施日時 土・日・祝日および年末年始 19:00～22:00
	★電話番号（母・パパ ニコニコ） 025-288-2525 または#8000（携帯電話から利用可）

10月16日から
11月15日まで

10がっ・11がっのカレンダー

10月17日(水)	えほんであそぼ (10:00~11:30 大和公民館) 大和地域第3回『そだち学級』 (10:00~11:30 大和公民館)
20日(土)	五十沢地区第3回『そだち学級』 (10:00~11:30 五十沢開発センター)
21日(日)	第3回南魚沼市縦断駅伝競走大会 (9:00スタート 大原運動公園~大和公民館)
22日(月)	市民セミナー料理教室 (19:00 塩沢公民館)
25日(木)	第10回農業委員会総会 (9:00~ 大和庁舎)
27日(土)	中央公民館まつり (~28日 中央公民館〔市民会館〕)
28日(日)	第5回NIIGATA南魚沼市サイクル・ロード・レース (しゃくなげ湖周回コース) 五十沢地区文化芸能祭 (9:00~15:00 五十沢小学校) 城内地区文化祭 (9:30~15:00 城内開発センター・城内中学校)
31日(水)	しゃくなげ学級学習発表会 (10:00~15:30 市民会館)
11月2日(金)	第28回南魚沼市塩沢美術展 (~4日 9:00~17:00 塩沢公民館)
3日(土)・祝	全血献血 (9:30~12:30・13:30~15:30) しおざわ産業まつり) 大和地区芸能祭 (さわらび)
4日(日)	大巻地区文化祭 (10:00~15:00)
9日(金)	秋の火災予防運動 (~15日)
10日(土)	国際大学創立25周年記念事業 (1部: 市との包括協定調印式典、大学MLICホール14:00~ 2部: インターナショナルフェスティバル、大学体育館 15:30~19:30)
11日(日)	第3回南魚沼市囲碁・将棋大会 (9:00~ サンライズ南魚沼)
15日(木)	全血献血 (10:00~12:00 コパル六日町工場・ 13:30~15:30 八海醸造)

心配ごと相談
 毎週月曜 13:30~16:00 働く婦人の家
 毎週水曜 13:30~16:00 本庁舎
 毎週金曜 13:30~16:00 塩沢老人福祉センター
 ※市役所休業日はお休みさせていただきます。

行政困りごと相談日
 六日町地区 10月24日(水) 14:00~16:00 本庁舎
 塩沢地区 10月26日(金) 13:00~16:00 塩沢老人福祉センター
 11月2日(金) センター
 大和地区 11月12日(月) 13:30~16:00 働く婦人の家

郷土図書紹介

○「校本 良寛歌集」
 横山 英 著
 歌番号1~1,700余りが収められている。静岡良寛会発行。

○「雪国でワインに挑んだ男たち」
 越後ワイン(株) 編
 豪雪地でワインづくりを始めたのは、町おこしへの熱い思いに燃えた素人たちだった。土を耕し、ぶどうの樹を植え、苦心惨憺の歳月が流れたが、ついに実を結ぶ日が訪れた。ぶどうに夢を託した壮大なプロジェクトが始まった。ゼロからの挑戦、越後ワイン物語。

みんなの図書館
 南魚沼市図書館(市民会館内2F) ☎773-6677
 大和図書室(大和公民館内2F) ☎777-4671
 塩沢図書室(塩沢公民館内1・3F) ☎782-0100

図書館は、ひとりひとりの本棚です!

新着図書の御案内

よみもの

・一瞬でいい	唯川 恵
・映画篇	金城 一紀
・ぐるぐる猿と歌う鳥	加納 朋子
・ジャン=ジャックの自意識の場合	樺山 三英
・完四郎広目手控文明怪化	高橋 克彦
・旧怪談	京極 夏彦
・当確への布石	高山 聖史
・神田川デイズ	豊島 ミホ
・遊戯	藤原 伊織
・花の回廊	宮本 輝
・楽園 上・下	宮部みゆき
・俳風三麗花	三田 完
・治療島	セバスチャン・フィツェック
・すべての終わりの始まり	キャロル・エムシュウィラー
・ザ・スコット・フィッツジェラルド・ブック	村上 春樹
・金思考	北野 武
・大江健三郎作家自信を語る	大江健三郎
・らも	中島美代子
・文学問答	河野多恵子
・城山三郎命の旅	佐高 信編
・ひとり旅	吉村 昭
・ありがとう、さようなら	瀬尾まいこ
・トットちゃんとカマタ先生のずっとやくそく	黒柳 徹子

そのほか

・世界を救う 13 人のおばあちゃんの言葉	キャロル・シェーファー
・思春期をめぐる冒険	岩宮 恵子
・次郎と正子	牧山 桂子
・将軍と大奥	山本 博文
・「星座」になった人	天満ふさこ
・格差をなくせば子どもの学力は伸びる	福田 誠治
・母親に向かない人の子育て術	川口マーン
・不登校・ひきこもりの心がわかる本	講談社 編
・長男が危ない!	杉山由美子
・オタクで女の子な国のモノづくり	川口盛之助
・明香ちゃんの心臓	鈴木 敦秋
・伊丹十三の映画	「考える人」編
・いわさきちひろ	平凡社 編
・日本人よ!	イピチャ・オシム
・日本の美しい歌	喜早 哲

■寄贈図書ありがとうございました

○浦佐 上野 くに様
 ○上原 大島 圭己様
 ○浦佐 株式会社アグリコア 越後ワイナリー様

このほかにも、児童書などたくさん入りました。詳しくは南魚沼市公式ウェブサイトの「図書館」をご覧ください。図書館は公民館図書室との連携を密にし、広く市民の皆さまに親しまれる図書館づくりを目指しています。気軽にお立ち寄りください。

市報に掲載する人名は、さしつかえのない限り、常用漢字表の適用字体を用いています。