



# みなみ魚沼

お知らせ版 2004.12.15 No.2

問：問い合わせ 申：申し込み 日：日時 場：会場 期：期間 時：時間 対：対象 資：資格 定：定員  
 ￥：費用 緑：締め切り 内：内容 講：講師

## 市役所 年末の窓口業務

年末も次のとおり窓口業務を行います。

日 12月29日、30日

午前9時～午後3時

対 住民票、印鑑証明書の

交付のみとなります

問 本庁舎 市民係

TEL 773-6666

大和庁舎 総合市民係

TEL 777-3111

◆ 正面玄関からは出入りできませんので、庁舎裏の玄関からお入りください。

◆ 年始めは1月4日から平常どおり行います。

◆ 年末年始の期間中、出生・死亡・婚姻等の届は当直員に申し出てください。

## 要介護認定を受けている 高齢者の 障害者控除認定

高齢者については、身体障害者手帳の交付を受けていない方でも、身体障害者に準ずる者として市町村長の認定を受けた場合は、所得税などの障害者控除の対象となります。

介護保険の要介護認定を受けている方で、障害者または特別障害者に該当すると認められる場合は、市で認定書を発行しています。

該当すると思われる方で、税金の確定申告などに必要な場合は、窓口で申請をお願いします。

問 福祉課 介護保険係

総合市民課 介護福祉係

## 道路除雪作業に ご協力ください

冬場の生活を確保する上で道路除雪作業は必要不可欠です。次の点にご協力をお願いします。

① 除雪路線には、自動車・バイク等を駐車しないでください。

② 「危険な場所」または「除雪によって壊れるもの」には、ポール等に赤い目印を付けてください。(高さ4m程度)

③ 屋根雪は、できるだけ道路に落とさないようお願いいたします。また、やむを得ない場合には、交通に支障がないように各戸片付けをお願いします。

④ 除雪作業中は、機械に近寄らないでください。

⑤ 流雪溝および道路用側溝のグレーチング蓋を開けて投雪した後は、拡幅除雪の際に、破損するおそれがありますので、雪を取り、蓋が浮くことなく、しっかりと閉めてください。

## 除雪についてのご相談は…

市道

・ 建設課 維持管理係

・ 建設課分室

県道、国道253・291号

・ 六日町地域振興局

地域整備部維持管理課

TEL 772-2249

国道17号

・ 国土交通省長岡国道事務所

小出維持主張所

TEL 025-792-0839

・ 国土交通省長岡国道事務所

湯沢維持主張所

TEL 784-3191

◆ 本年度市指定の河川敷の雪捨て場所は魚野川左岸坂戸橋上流(六日町小学校裏)です。

=問い合わせにご利用ください=				南魚沼市役所電話番号			
本 庁 舎		FAX 772-3055 (代表)		大和庁舎 FAX 777-5511 (代表)		庁 舎 外 施 設	
総 務 課	773-6660	商 工 観 光 課	773-6665	総合市民課分室	777-3111	保健課(農村検診センター)	777-3850
財 政 課	773-6671	環 境 課	773-6666	福 祉 課(福祉事務所)	777-3112	社会教育課(公民館)	777-4671
企 画 情 報 課	773-6672	建 設 課	773-6674	保 育 課	777-3113	〃 (六日町分館)	773-6610
税 務 課	773-6668	都 市 計 画 課	773-6675	農 林 課	777-3116	ス ポ ー ツ 振 興 係	773-6630
収 納 対 策 室	773-6669	企 業 課 分 室	773-6667	農 業 委 員 会	777-4166	図 書 館	773-6677
総 合 市 民 課	773-6661	会 計 課	773-6670	商 工 観 光 課 分 室	777-3117	青 少 年 育 成 セ ン タ ー	773-6611
保 健 課 分 室	773-6662	議 会 事 務 局	773-6650	建 設 課 分 室	777-3114	六 日 町 在 宅 介 護 支 援 セ ン タ ー	775-2109
農 林 課 分 室	773-6663	夜間・休日など勤務時間外の場合 当直電話 773-6660		企 業 課	777-3115	ゆきくに大和病院	777-2111
農 業 委 員 会 分 室	773-6664			学 校 教 育 課	777-3118	城 内 病 院	775-2009

## 南魚沼市立病院 職員募集

職種：看護師 6名  
理学療法士 1名

勤務地：ゆきぐに大和病院  
または城内病院

要件：看護師か理学療法士の資格を有する方または資格取得見込みの方で、昭和45年4月2日以降に生まれた方。

手続き：受験申込書（問合先に請求）に、履歴書（市販）、資格免許証（写）、健康診断書および写真を添えて申し込んでください。

試験内容：一般教養、専門、作文の各筆記試験と面接  
試験日：平成17年1月27日（木）  
午前9時から

試験場：ゆきぐに大和病院  
採用予定日：平成17年4月1日  
平成17年1月13日（木）  
午後5時

◆勤務時間、待遇等詳しくは  
お問い合わせください。

申請 総務課 人事係



問 総合市民課 国保年金係

平成17年度国保加入者の人間ドックの申込受付中です。  
南魚沼市国保（組合国保を除く）加入者で、平成17年度内（平成17年4月から平成18年3月）に人間ドックを希望される方は、配布済みの申請書に必要事項を記入し、忘れずに提出してください。用紙の必要な方は各庁舎の窓口（総合市民課・分室）にも用意してあります。

12月24日（金）

対 次の要件を満たす人

- 人間ドック受診のとき南魚沼市国保の資格がある人
- 人間ドック受診のとき満35歳から満69歳までの人（年度途中で70歳になる方はお問い合わせください）
- 指定の受診医療機関で人間ドックを受ける人
- 国民健康保険税完納世帯の人

人間ドックの  
申し込みは  
お済みですか？

平成17年度  
償却資産申告のご案内

工場や商店などの経営者（個人、法人を問いません）が、事業運営用に所有している機械・車両・器具・備品等のことを「償却資産」と呼び毎年1月1日現在での所有状況の申告をお願いします。

継続して申告されている方には申告書を送付していますが、新規開業等で申告が必要な方は、申告書をご請求ください。

○申告書提出・請求先

〒949-1669 6  
南魚沼市六日町180番地1  
南魚沼市役所本庁舎  
税務課 第1資産税係  
または  
〒949-1739 2

南魚沼市浦佐1188番地2  
南魚沼市役所大和庁舎 総合市民課分室 固定資産税係

○提出期限 平成17年1月31日  
※事務処理の関係上、1月20日までに提出くださるよう

ご協力ください。

問 税務課 第1資産税係

## 伝言板

国・県等からの  
お知らせ

労働者50人未満の事業所対象  
無料健康相談

労働者数50人未満の事業所を対象に健康相談を行います。血圧、動脈硬化、糖尿病などでお困りの方や、健康診断の結果が気になる方、成人病の予防についてなど、医師が親切にご相談に応じます。

・1月13日（木）  
北村医院（小千谷市）  
・1月14日（金）  
中山医院（塩沢町）  
・1月21日（金）  
河内医院（南魚沼市）  
・1月26日（水）  
かねもと外科内科医院（魚沼市）

問 地域産業保健センター

TEL 773-12921

南魚沼市観光協会  
設立のお知らせ

南魚沼市誕生に伴い、11月1日付けで六日町観光協会と大和町観光協会が合併し、南魚沼市観光協会が発足いたしました。

一部名称変更し、今までの観光協会六日町支会は六日町観光協会、大和町観光協会は大和観光協会（大和庁舎内）となりました。また、八海山城内観光協会、五日町観光協会、五十沢観光協会（各開発センター内）を加えた5協会で構成し、南魚沼市観光協会を運営いたします。

なお、事務的処理の都合上、今年度末まで旧六日町と旧大和町の各観光協会がそれぞれ業務を行います。その間の観光協会長は前六日町観光協会長の川辺信一郎が会長を勤め、4月1日から正式に新体制で運営を開始いたします。

〒949-1662 6  
南魚沼市六日町140番地2  
JR六日町駅1階  
南魚沼市観光協会

TEL 772-7171

## 新潟県中越地震に関する 使用料・手数料の免除

地震により被災した施設の変更工事および自宅が被災された方が紛失・汚損した免状の再交付等について、次のとおり手数料の全額が免除されます。

- 【対】**
- ① 高圧ガス保安法関係手数料  
ア 製造施設、第一貯蔵所  
変更許可手数料
  - イ 完成検査手数料  
(アにかかるもの)
  - ウ 製造保安責任者免状、販売  
主任者免状再交付手数料
  - ② 液化石油ガスの保安の確保  
及び取引の適正化に関する  
法律関係手数料
  - ア 貯蔵施設、充てん設備  
の変更許可手数料
  - イ 完成検査手数料  
(アにかかるもの)
  - ウ 液化石油ガス設備士免状  
再交付、書換え手数料
  - ③ 消防法関係手数料
  - 危険物取扱主任者、消防  
設備士免状再交付手数料
  - ④ 火薬類取締法関係手数料
  - ア 製造施設の変更に係る完  
成検査手数料

イ 火薬類製造保安責任者免  
状、火薬類取扱保安責任  
者免状再交付手数料

**【期】** 平成17年3月末まで

**【添付書類】** 通常の申請書類の  
ほかに、市町村が発行する  
被災証明書の写しを添付。

**【問】** 県消防課

高圧ガス保安係・予防係

TEL 025-2280-5146

TEL 025-2280-5147

地域還元のごみ処理施設付属施設  
源泉かけ流しの天然温泉  
金城の里近日常オープン

南魚沼地域広域連合の環境  
衛生センター敷地内(塩沢町  
島新田)に、12月18日午後3時  
オープン予定です。

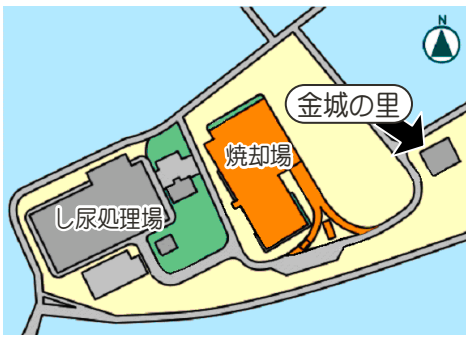

**施設** 木造平屋建て

浴室2、休憩室あり

**開館時間**

午前10時～午後9時まで

**休館日** 毎週月曜日(休日に  
あたるときはその翌日)

**料金**

・大人

300円

・大人回数券(10回綴り)

2,100円

・小人(小学生)

150円

**【問】** 環境衛生センター

TEL 782-10339

## 配偶者からの暴力で 悩んでいる方へ

内閣府では配偶者からの暴  
力被害者支援情報サイトを開  
設しています。

<http://www.gender.go.jp/>

[e-vaw/index.htm](http://www.gender.go.jp/e-vaw/index.htm)

## 新潟県文化振興財団 文化活動支援助成金

県民の皆さまの自主的な文  
化活動の展開と創造を支援す  
るため、文化事業に対する助  
成を行なっています。

**対象者**：自ら活動する非営利

の団体等(学校のサークル  
等は除く)

**対象事業**：音楽、美術、演劇、  
舞踊、文学、映画、生活文  
化に関する文化活動

**事業区分と助成額**：

① 成果発表事業(文化団体の  
活動や練習成果を発表する  
もの)

助成対象経費の1/2以内

上限50万円、下限10万円

② 海外・県外公演事業(海外・  
県外からの招へいに基づく  
公演)

助成対象経費(旅費等)

助成対象経費の1/3以内

上限50万円(国内20万円)  
下限10万円

③ 自主企画公演・展示事業(自  
主企画による公演・展示等)

助成対象経費の1/3以内

上限50万円、下限10万円

④ 地域文化創造事業(中長期  
的な計画による創造的な自  
主企画事業)

助成対象経費の1/3以内

上限150万円、下限10万円

⑤ 芸術文化普及事業(出張公  
演や体験・指導型の公演等)

助成対象経費の1/2以内

上限30万円、下限10万円

**申請時期**：平成17年度上期  
(4月～9月) 実施分は平  
成17年2月15日まで

成17年2月15日まで

(下期(10月～3月) 実施分  
は8月15日まで)

詳しくはお問い合わせ、ま  
たは募集案内・要綱をご請求  
ください。財団HPでもご覧  
になれます。

<http://www.niigata-bunka.jp/ncf>

**【問】**(財)新潟県文化振興財団

TEL 025-2228-3577

FAX 025-2228-4484

[sounu2@niigata-bunka.jp](mailto:sounu2@niigata-bunka.jp)

### 外国人の方の

### 運転免許証有効期間延長のお知らせ

**Attention: driver's license holders** To foreign residents of the city  
Governor's message to those affected by the Niigata Chuetsu Earthquake  
All driver's license expiration dates will automatically be extended to  
**March 31, 2005.**

For more information please contact

• Nagaoka Driver's License Center Tel:0258-22-1050

新潟県中越地震  
に関する

# 市税の軽減・免除

詳しくは、お問い合わせください  
 税務課 TEL 773-6668  
 収納対策室 TEL 773-6669

市では、今回の地震で被害を受けられた方々に対する市税の特例措置として、「申告等の期限延長」、「減免」および「納税猶予」の制度を設けていますので、ご相談ください。

## ◆申告等の期限の延長

平成16年10月23日以降に納期限等が到来するものについては、当分の間、その納期限等を延長しています。（延長の期間が決定しましたら改めてお知らせします）

## ◆軽減または免除

災害により大きな被害を受けた方は、申請により市税の全部または一部が免除される場合があります。なお、この制度は納期限（前記により延長されたものは延長後の期限）がまだ来ていない納期の税額が対象となります。主な内容は下表のとおりです。

## ◆納税の猶予

建物等が災害を受けた場合などで、納期限までに当該納期の税額を一時に全額を納付できないと認められるときは、その納税を猶予します。

税別	減免の対象となる場合	減免の割合
個人市民税	災害により死亡または生活保護法の規定による生活扶助を受けることとなった場合	全部（前納された額は除かれます。以下同じ）
	災害により障害者となった場合	9/10
	住宅または家財が災害により受けた損害額（保険金等の補てん額を控除後の額）が、その住宅または家財の価格の3/10以上の場合	前年中の所得金額や被害割合に応じ、1/8～全部
固定資産税	災害により本年中に収穫すべき農作物に生じた減収による損失額（受け取るべき共済金額等を控除した後の額）が、平年の農作物収入の額の3/10以上の場合	前年中の所得金額に応じ、農業所得に係る所得割の額の2/10～全部
	所有土地の被害面積が2/10以上のとき	被害面積の割合に応じ、4/10～全部
国民健康保険税	所有家屋または償却資産の価格の2/10以上の価値を減じたとき	損害の程度により4/10～全部
	災害により障害者となった場合	9/10
	住宅または家財が災害により受けた損害額（保険金等の補てん額を控除後の額）が、その住宅または家財の価格の3/10以上の場合	前年中の所得金額や被害割合に応じ、1/8～全部
国民健康保険税	災害により本年中に収穫すべき農作物に生じた減収による損失額（受け取るべき共済金額等を控除した後の額）が、平年の農作物収入の額の3/10以上の場合	前年中の所得金額に応じ、農業所得の合計所得に占める割合で算出した額の2/10～全部

## 災害による 所得税の軽減・免除

災害で住宅・家財等に被害を受けられた方には、所得税の軽減措置が適用される場合がありますので、そのあらましをお知らせします。

### ① 所得税の軽減・減免とは

所得税の軽減措置には、雑損控除と災害減免法に基づく軽減免除の二つの方法があり、確定申告でどちらか有利な方法を選択して、所得税の全部または一部を軽減できます。

### ② 対象となる方

(1) 雑損控除（所得から控除されるもの。イまたはロのいずれか一つ）  
 イ 保険金などによって補てんされる金額を控除した損害が、損害を受けた年分の所得金額の10分の1相当額を超える方  
 ロ 被害を受けた資産の取壊し費用などの災害関連支出の金額が5万円を超える方

(2) 災害減免法（所得税額が一定率軽減されるもの）  
 住宅や家財について、損

害額がその住宅等の価格の2分の1以上となる被害を受けた場合に、損害を受けた年分の所得金額が1,000万円以下の方

### ③ 申告手続きに必要なもの

- 確定申告には、次のような書類等が必要になります。
- (1) 被害を受けた資産の明細（資産内容、取得時期、取得価額）のわかるもの
  - (2) 被害を受けた資産の取壊し費用、除去費用その他これらに類する費用で、被害に関連して支出した金額の明細のわかるものと領収証
  - (3) 被害があったことにより受ける保険金、損害賠償金額等のわかるもの
  - (4) 所得金額の計算に必要な書類（サラリーマンの場合には、平成16年分の給与所得の源泉徴収票）
  - (5) 所得税が還付となる方は、還付金振込先の口座番号（本人名義に限ります）
  - (6) 印鑑
  - (7) 市町村から「被(り)災証明書」の交付を受けている場合には、同証明書

問 小千谷税務署  
 TEL 0258-183-2093

料金所待たずにスイスイETC  
ETC車載器購入費を補助します

12月1日号の市報でお知らせしたとおり、関越自動車道大和パーキングで実施される「大和スマートIC社会実験」に参加するにあたり、実験資料の収集とETC車載器の普及を目的に、ETC車載器の購入・取り付け費用の一部を補助します。この機会に高速道路の渋滞解消の特効薬「ETC車載器」を取り付けてみませんか。  
なお、今後予定されている社会実験が開始されたときには、積極的に大和インターをご利用ください。また、この実験に関するアンケート調査等も行い予定です。その際は、ご協力お願いします。  
☆補助金額 5,000円/1器  
(個人は1器、法人等は5器まで)

☆対象者 ・南魚沼市に住所を有する個人 ・南魚沼市内に事業所を有する法人等(当該事業所において使用する自動車に限る)  
・南魚沼市内の事業所に勤務する個人

※旧大和町ですでに補助金の交付を申請した方は不可。  
※購入・取り付けにかかる総費用が10,000円未満は対象外。

☆対象車種 軽自動車および普通車  
☆申請期間 平成17年2月15日まで(申込者多数の場合は期限を待たずに締め切ることがあります)

☆申請手順 ①購入、取り付け予定の1週間前までに申請書を提出  
②購入、取り付け後、ETCカードのコピーと業者からの領収書または取り付けたことを証明する書類を付して実績報告書を提出  
③実績報告を確認後、補助金を交付

◎申請書類は企画情報課および総合市民課分室にあります。  
◆ETC利用までの手順◆

①クレジットカード会社に「ETCカード」の発行を申請  
②カー用品店などで「ETC車載器」を購入し、取り付ける  
☆問合せ 企画情報課 企画政策係

企業課から  
のお願い  
水道の冬支度

冬期概算料金について

冬期間は、積雪でメーター検針ができません。そこで12月分から3月分までの料金は前年の使用水量等をもとにした概算料金で請求し、4月分(5月1日ころ検針します)で精算させていただきます。  
なお、概算料金ではなく実使用量による料金での請求を希望される方は、自主検針をお勧めいたします。自主検針の方法等については企業課へお問い合わせください。

水道にも冬支度を

凍結による管の破損や漏水等が春先まで分ならず、5月の検針で予想以上の使用水量になる場合があります。水道の冬支度についても、今一度ご確認をお願いします。

- ・屋外の不凍水栓の不十分な水抜き操作
- ・器具の故障による少量の漏水
- ・トイレの凍結防止用水の止め忘れ など

漏水を知る方法

家中の蛇口を全部閉めて、水道を使用していない状態にします。  
次に、水道メーターを見てパイロットマーク(左図)が少しでも回っているときは漏水です。漏水の場合は、至急南魚沼市指定給水装置工事業者ににご相談ください。

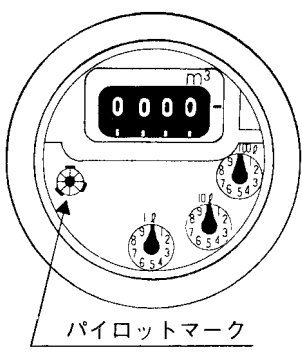

※<sup>1</sup>自主検針：自分で検針して企業課へ報告していただくシステムです。  
※<sup>2</sup>南魚沼市指定給水装置工事事業者：旧六日町・大和町の指定業者と変更なし

☆問合せ 企業課 業務係

★2005年 1月16日(日) チャリティコンサート  
高橋アキ ピアノリサイタル  
延期となっていたリサイタルがついに公演決定!

♪♪ペア5組をご招待します♪♪  
往復はがきに、住所・氏名・年齢・電話番号をご記入のうえ、ご応募ください。(1月5日必着)  
〒949-7124 南魚沼市上薬師堂142  
トミオカホワイト美術館「高橋アキピアノリサイタル招待係」宛

■年末年始休館日 12月29日～1月1日

トミオカホワイト美術館  
Tomioka white Art Museum  
TEL 775-3646  
URL <http://www.mynet.ne.jp/white/>

2005年1月2日(日)午後5時25分～30分、新潟総合テレビ(NST)『ふるさと再発見 新潟の26偉人』にて「富岡惣一郎」が放送されます。  
お正月のひとつき、ご家族でぜひご覧ください。

## 2005南魚沼市スキー場リフト市民優待利用券

スキー場名 (電話番号)	発行券種	区 分	スキーリフト・ロープウェイ料金		利用期間および時間
			一般料金	優待料金	
五日町スキー場 TEL776-2132	1日券	大人	3,500	2,800	12/23~ 3/31 《 8:30~17:00》
		小人	2,800	2,200	
	午前券	大人・小人	2,100	1,500	《 8:30~12:30》
	午後券	大人・小人	2,600	1,500	《11:30~17:00》
	ナイト券	大人・小人	1,600	1,000	上記期間中の年末年始・金・土・祝前日 《17:00~21:00》
六日町 ミナミスキー場 TEL773-3311	1日券	大人	3,800	2,900	12/18~ 4/3 《 8:30~16:30》
		小人・シルバー	3,000	2,400	
	半日券	大人	2,500	2,300	《 8:30~12:30》
		小人	2,000	1,800	《12:00~16:30》
六日町 八海山スキー場 TEL775-3311	1日券	大人	3,500	3,000	12/18~ 4/3 《 8:00~17:00》
		中学生	3,000	2,500	
		小人・シニア	2,500	2,000	
	4時間券	大人	2,500	2,300	《購入時から4時間》
		中学生	2,300	2,100	
		小人・シニア	2,000	1,800	
浦佐スキー場 TEL777-3107	1日券	大人	3,000	2,500	12/21~ 3/21 《 8:30~17:00》
		小人	2,000	1,500	
	半日券	大人	2,000	1,600	《 8:30~13:00》
		小人	1,500	1,000	《12:30~17:00》
スポーツコム 浦佐国際スキー場 TEL777-4111	1日券	大人	2,500	2,000	12/23~ 3/6 《 9:00~16:30》
		小人・シニア	1,500	1,000	
八海山麓 スキー場 TEL779-3103	1日券	大人	3,000	2,500	12/25~ 3/27 《 8:30~17:00》
		小人・シルバー	2,200	1,500	
	半日券	大人	2,300	2,000	《 8:00~13:00》
		小人・シルバー	1,700	1,500	《12:00~17:00》

※小人料金は小学生以下、シルバー料金は60歳以上、シニア料金は55歳以上が対象。  
 ※五日町スキー場の1日券の料金には、昼食代（ラーメン・そば・うどんに限定）を含む。

スキーシーズン到来!  
 スキーリフト・  
 ロープウェイ料金  
**市民割引実施**

### 南魚沼市 学生・保護者 スキー共通シーズン券

市内6スキー場を割安で利用できる共通シーズン券を販売しています。申込時に、顔写真（横2.5cm、縦3cm）が必要です。

#### 《小・中学生シーズン券》

- 対象 市内の小・中学生
- 金額 13,000円

#### 《高校生シーズン券》

- 対象 市内に在住、在校する高校生
- 金額 15,000円

#### 《小・中学生保護者シーズン券》

- 対象 小・中学生のシーズン券を購入された保護者
- 金額 25,000円
- 取扱場所 本庁舎 商工観光課

### 優待券発行場所

- 市役所本庁舎正面玄関入口右側
- 〃 宿直室窓口（裏玄関）
- 五十沢地域開発センター
- 城内地域開発センター
- 大巻地域開発センター
- 南魚沼市観光協会
- 南魚沼市民会館
- ディスポート南魚沼
- 勤労青少年ホーム
- 市役所大和庁舎正面玄関入口
- 〃 宿直室窓口（裏玄関）
- 大和観光協会（大和庁舎内）
- 南魚沼市公民館
- 大崎農業会館
- 東地域開発センター
- うるおいの里みよう

★お問い合わせは商工観光課または商工観光課分室へ!

— 環境課 —

暖房等で灯油を使用する機会が増えるこの時期は、例年油漏れ事故が多発しています。事故原因は、給油中の「ちよつと目を離したスキにあふれた」など、不注意によるものが大半を占めています。給油中は、絶対に目を離さない“その場を離れない”を心がけてください。

また、ホームタンク下に防油堤を設置するか、設置できない場合は大きめの容器を置いたり、ホームタンクに自動停止バルブを取り付けるなど工夫をすることも効果的です。

**油流出事故にご注意ください!**

《消雪パイプ節水のポイント》  
 降雪感知器も能力が向上していますが、やはり人間の目と感覚が重要です。雪が降っていても「積もる雪」と「積もらない雪」があります。長年の感覚で、天気を見ながら「手動運転」にするだけでも大幅な節水が可能です。

この冬、皆さんで挑戦してみましょう。

**“消雪パイプ”の季節が来ました。節水に心がけ、地盤沈下を防止しましょう!!**

# 南魚沼市建設工事等 入札参加を希望される方へ

市が行う建設工事の入札および見積りに参加を希望される方は、次の書類を添えて建設工事入札参加資格審査申請書を提出してください。

- ◆今回は定期申請年です。前回提出し継続される方も、すべて申請が必要です。
- ◆建設コンサルタント、役務についても同時に受付します。
- 受付期間 平成17年2月1日(火)～2月28日(月)
- 有効期間 2年間(平成17年5月1日～平成19年4月30日)
- 申請書様式 新潟県様式が標準、国土交通省様式、全国統一様式でも可(A4サイズ、ファイル綴)
- 添付書類

<p>①営業所一覧表 南魚沼市内に建設業法上の従たる営業所がある場合は、建設業法許可申請書別表の写しが必要です。</p> <p>②経営規模等評価結果通知書の写し</p> <p>③南魚沼市の市税の納税証明書 南魚沼市内に主たる営業所等がない場合は県税、法人税または所得税の納税証明書が必要です。</p> <p>④消費税および地方消費税の納税証明書</p> <p>⑤工事種類別完成工事高</p>	<p>⑥技術職員名簿</p> <p>⑦その他の審査項目(社会性等)</p> <p>⑧工事経歴書</p> <p>⑨退職金制度への加入状況を記載した書面</p> <p>⑩建設業退職金共済制度、中小企業退職金共済制度または特定退職金共済制度に加入していることを証する書面</p> <p>⑪委任状 建設業法に規定する支店・営業所等が入札、見積り等を委任されている場合。</p>
-------------------------------------------------------------------------------------------------------------------------------------------------------------------------------------------------------------	----------------------------------------------------------------------------------------------------------------------------------------------------------------------------------------------

※添付書類は、南魚沼市の市税の納税証明書および委任状を除いて写しでもかまいません。

- 提出部数 一部(郵送可)
- 提出先・問合せ 財政課 財政係

## ご厚意に感謝いたします

- ◎金井 愨さん(浦佐)から、公民館図書室の図書購入費として20,000円をご寄付いただきました。
  - ◎大竹 貢さん(浦佐)から、100,000円をご寄付いただきました。
- ご芳志に沿うよう、大切に使用させていただきます。

## 魚沼地域広域水道企業団建設工事等 入札参加を希望される方へ

魚沼地域広域水道企業団が行う建設工事の入札および見積りに参加を希望される方は、次の書類を添えて建設工事入札参加資格審査申請書を提出してください。

- ◆今回は定期申請年です。前回提出し継続される方も、すべて申請が必要です。内容は南魚沼市建設工事入札参加資格審査規程を準用しています。
- ◆建設コンサルタント、役務についても同時に受付します。
- 受付期間 平成17年2月1日(火)～2月28日(月)
- 有効期間 2年間(平成17年5月1日～平成19年4月30日)
- 申請書様式・添付書類 南魚沼市建設工事入札参加資格審査申請書の様式・添付書類に準ずる。
- 提出部数 一部(郵送可)
- 提出先・問合せ 〒949-6746 南魚沼市畔地315 魚沼地域広域水道企業団 総務係 TEL774-3141

## 年末年始の救急医療当番

29	(水)日	内科 外科	昼・夜	町立湯沢病院 TEL780-6543
30	(木)日	内科 外科	昼・夜	ゆきぐに大和病院 TEL777-2111
31	(金)日	内科 外科	昼・夜	県立六日町病院 TEL772-7111
1/1	(土)日	内科 外科	昼・夜	ゆきぐに大和病院 TEL777-2111
2	(日)日	内科 外科	昼・夜	県立六日町病院 TEL772-7111
3	(月)日	内科 外科	昼・夜	ゆきぐに大和病院 TEL777-2111

～白銀の世界を Let's Walk～

# 第16回 にいがた南魚沼市 歩くスキーフェスティバル

★2月11日(金・祝)午前10時スタート

★五日町クロスカントリースキーコース

◆種目・組別◆			
種目	距離	組別	
チャレンジ	30 km	男子	高校生 一般 30歳以上
		女子	高校生以上
	15 km	男子・女子	中学生 高校生 29歳以下 30歳以上
ファミリー ビギナー	5 km 2 km	男子・女子	小学生 中学生 29歳以下 30～39歳 40～49歳 50～59歳 60～69歳 70歳以上
		年齢・性別不問	

### ◎参加費

○一般 2,000円      ○中・高校生 1,000円  
○小学生 700円      ○幼児 500円

### ◎申込み

申込書に必要事項を記入の上、1月14日(金)までに参加費を添えて下記受付窓口まで、お申込みください。(郵便局からも申し込み可)

### ◎受付窓口

○スポーツ振興係(南魚沼市民会館内・大会事務局)  
○ディスポート南魚沼  
○五十沢・城内・大巻地域開発センター  
○南魚沼市公民館

### ◎レンタルスキー

スキー・ストック・靴一式 1,500円

### ◎問合せ

歩くスキーフェスティバル事務局  
TEL 773-6700 / FAX 772-8161

1月13日～2月3日の間予定していた「歩くスキー教室」は都合により中止とさせていただきます。ご了承ください。

## 歩くスキーフェスティバル 写真コンテスト 作品募集

- ◎テーマ・内容 第16回歩くスキーフェスティバルを題材にした写真
- ◎作品サイズ・条件 4つ切りまたはワイド4つ切りサイズのカラープリントで、未発表のもの。1人3点まで。
- ◎応募方法 郵便番号・住所・氏名(ふりがな)・年齢・電話・作品タイトルを用紙に記入し、作品の裏面に貼り付けて応募してください。
- ◎締切り 平成17年2月27日(月)必着
- ◎各賞 ○最優秀賞1点(賞金5万円と副賞)  
○優秀賞2点(賞金3万円と副賞)  
○奨励賞3点(賞金1万円と副賞)
- ◎発表 平成17年3月10日(木) ※入賞者に直接通知します
- ◎作品展 3月21日(月)～28日(月)  
市民ギャラリー(南魚沼市民会館2階) ※入場無料
- ◎その他 入賞作品は原板(ネガ・ポジ・CD-R)を提出していただきます。応募作品の著作権は実行委員会に帰属します。応募作品の返却はいたしません。
- ◎応募先・問合せ 〒949-6623 南魚沼市六日町865  
歩くスキーフェスティバル事務局 TEL 773-6700 / FAX 772-8161



平成15年度 優秀賞 米田良美さんの作品「挑む」



## 災害復興応援事業

漫談

# 東京演芸協会会長 牧伸三ショー

- ☆日時 1月9日(日) 午後2時から  
☆会場 コミュニティホールさわらび  
☆入場料 無料  
☆定員 400名(要整理券)  
※1月4日(火)～8日(土)の間、市公民館または  
市民会館で入場整理券を配布します。(先着順)  
☆問合せ 南魚沼市公民館

## 南魚沼市民会館

主催/問合せ 文化振興係(市民会館内・月曜休館)  
TEL 773-5500 FAX 773-0120-150-142

### 会館利用料金『冬期割引のご案内』

12月から3月までの冬期間、利用料金総額が8割相当額に割引となります!どうぞご利用ください!  
(営利営業は除かせていただきます)

年末年始休館日 12月29日(水)～1月4日(火)

## ディスポート南魚沼

問合せ スポーツ振興係(ディスポート内・月曜休館)  
TEL 773-6620 FAX 773-6955  
E-mail disport@6bun.jp

年末年始休館日 12月28日(火)～1月4日(火)

## 新潟県女性財団 企画運営委員 募集中!

### 企画運営委員の主な業務

活動に要する日数等は平均して月3回程度(平日や土日の昼間)。月1回土曜午後の定例企画運営委員会、新潟ユニゾンプラザや地域での打合せや事業運営。一時保育あり。

- ◆企画・広報担当…広報誌「ばらんす」の編集発行、女性団体活動支援 など
  - ◆調査・研究担当…調査テーマの検討
  - ◆研修担当…講座等の企画立案・実施 など
- ☆募集人員 若干名  
☆応募資格 男女、年齢を問わず企画運営委員として積極的に活動でき、やる気のある人  
☆委員任期 平成17年4月1日～平成19年3月31日  
☆応募期限 平成17年1月31日  
☆問合せ (財)新潟県女性財団  
TEL 025-285-6610  
E-mail balansu@cocoa.ocn.ne.jp

## 歩くスキーフェスティバル 大会協賛のお願い

大会事務局では、個人・企業の皆さんからの大会協賛を受け付けています。

ご協賛いただける方は、下記大会事務局までご一報ください。

- 個人 一口 5,000円
- 企業 一口 10,000円
- 連絡先

歩くスキーフェスティバル実行委員会事務局  
TEL 773-6700 / FAX 772-8161

## ギャラリー六日町

# 棟方志功と所蔵作品展 巴里からの発信

20世紀の巨匠、ヴラマンク、ユトリロ、シャガールの作品や、具象派の人気作家ビュッフェ、カルズー、カシニョールの作品など、パリからのメッセージ。

- ☆展示期間 12月29日～3月21日
- ☆休館日 月曜日(祝日の場合は翌日)
- ☆開館時間 午前9時～午後5時
- ☆入館料 一般 300円  
小中高生 150円
- ☆問合せ 南魚沼市観光協会  
TEL 772-7171

## 放送大学で学んでみませんか?

# 平成17年度4月入学生募集

出願受付 12月15日(水)～平成17年2月28日(月)

放送大学はテレビ・ラジオで授業を行う通信制大学です。いろいろな年代、さまざまな人たちのニーズに応える科目を360以上ご用意しています。大学や大学院の授業科目を1科目から学べるチャンスです。

### ★一部科目のご紹介

～子育て、家庭、健康関係～

家族のストレスとサポート、変動する社会と暮らし、食品の安全性を考える、児童家庭福祉、乳幼児心理学 ほか

～外国語～

韓国語Ⅰ、韓国語Ⅱ ほか

### ■資料請求・問合せ

〒951-8122 新潟市旭町通1-754  
放送大学新潟学習センター  
TEL 025-228-2651  
FAX 情報サービス 043-211-8351  
《放送大学ホームページ》  
<http://www.u-air.ac.jp/hp>

# 六日町スポーツパラダイス

## \*\*\* 第3期 リズム体操教室 \*\*\*

軽快なリズムに乗って楽しく体を動かし、運動不足の解消・シェイプアップを!

●期 間：1月～3月(第3期) 毎週火曜(全9回) ●時 間：13:00～14:00 ●場 所：ディスポート南魚沼2F アリーナ ●対 象：一般成人 ●定 員：50人 ●参加料：1期・2期いずれかに参加していた方は継続料金となります。 ●保 険：会員は年会費・非会員は参加料に保険料を含む。	参加料	会 員 (新規)	無 料
		会 員 (継続)	2,000円
		非会員	4,000円

## \*\*\* 第2期 癒しの教室 『らくらく青竹』 \*\*\*

昔ながらの健康法、青竹踏みを取り入れた簡単なエクササイズです。全身のツボが集中する足の裏全体をやさしく刺激することで、全身の機能を高める効果を狙います。腰やひざへの負担が気になる方、運動経験の少ない方、体力に自信のない方も安心して取り組める、安全かつ効果的な教室です。

●期 間：1月～3月(第3期) 毎週木曜(全11回) ●時 間：13:00～14:00 ●場 所：ディスポート南魚沼2F アリーナ ●対 象：一般成人 ●定 員：25人 ●保 険：会員は年会費・非会員は参加料に保険料を含む。	参加料	会 員	3,000円
		非会員	6,000円

**申込締切：12月26日(日)まで**

日程は都合により異なる場合があります。詳しくは、各教室参加者募集要項をご覧ください。

中山雄一	古澤久美子	平賀愛子	早川精一	腰越昌子	渡辺正信	岡村ミサヲ	上村朝江	羽吹登	廣田武一	高野久美子	腰越光男	上村健一	田村千代	長尾延子	井口正吉	小野塚清一	本多一志	中島芳枝	渡邊富治	町田紀夫	大塚延子	林明子	福永千恵子	福永祐三	川辺慶子	山口道雄	上村節子	佐藤日出子	宮田秀正	桑原満	桑原澄
美佐島	仲町	塩沢町竹俣新田	田中町	伊勢町	小栗山	上大月	小栗山	緑町	上町1-3	五日町	伊勢町	蛭窪	上町1-1	学校町	上町1-4	塩沢町長崎	上町1-1	緑町	十日町市学校町	坂戸	上町1-1	坂戸	緑町	緑町	二日町	西泉田	栄町	上町1-3	塩沢町中	学校町	四十日新道
67	74	75	75	75	83	84	88	92	93	96	99	99	06	11	17	19	13	30	39	53	62	65	78	84	85	21	22	24	45	46	53

**六日町スポーツパラダイス**  
**2004 チャレンジ坂戸山登山登頂結果(40回達成者)**  
 5月1日～10月31日参加者がそれぞれのペースで登頂40回をめざす教室です。

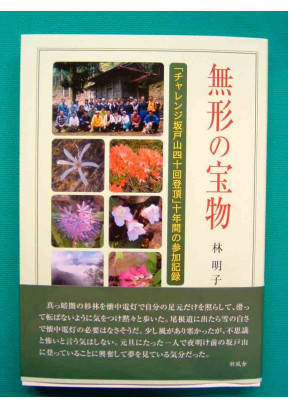

◆参加者のひとり、坂戸の林明子さんが「無形の宝物」―チャレンジ坂戸山四十回登頂十年間の参加記録―と題して本を出版されました。ご希望の方はスポーツパラダイスまで。

小林誠	桑原洋茂	狩野政子	小林豊	細野一枝	高橋陽子	笠原立野	大塚洋子	中俣寅五郎	関有美子	北村研治	佐藤政行	黒岩良夫	平賀和治	中島和彦	山田雄司	北村和子	田辺和雄	志賀カツ子
十日町市下条	小栗山	学校町	田中町	余川	川窪	大杉新田	坂戸	学校町	栄町	上町1-2	上町1-3	茗荷沢	塩沢町竹俣新田	坂戸	上町2	上町1-2	八幡	上町1-4
40	40	44	44	44	45	49	50	52	55	55	55	55	55	59	61	66	66	66

# 乳幼児健診等の日程



南魚沼市保健センター（旧六日町保健センター）で行うもの

お問い合わせ TEL773-6662

事業	対象	期日	受付時間
ツベルクリン接種	16年10月生	1月12日(水)	13:00~13:30
ツ反判定・BCG	12日にツベルクリン接種した人	1月14日(金)	13:00~13:30
4か月児健診 ポリオ接種	16年9月生	1月27日(木)	13:00~13:30
10か月児健診 ポリオ接種	16年3月生	1月13日(木)	13:00~13:30
1歳児歯科健診 フッ化物塗布	16年1月生	1月21日(金)	13:00~13:30
1歳半児健診 歯科健診 フッ化物塗布	15年6月生	1月18日(火)	13:00~13:30
2歳児歯科健診 フッ化物塗布	14年12月生	1月25日(火)	13:00~13:30
2歳半児歯科健診 フッ化物塗布	14年6月生	1月26日(水)	13:00~13:30
3歳児健診 歯科健診	13年12月生	1月20日(木)	13:00~13:30
離乳食教室	16年4月生	1月12日(水)	9:10~ 9:30

○健診に持参するもの 母子手帳、記入済み問診票、タオル、バスタオル（4か月児健診と10か月児健診）、歯科健診でフッ化物塗布を希望される方は、歯ブラシ2本（うち1本は新品）

### 注意事項

- ・3歳児健診では、尿検査のため尿を採ります。

○予防接種に持参するもの 記入済み予診票、体温計、筆記用具、母子手帳

### 注意事項

- ・必ず「予防接種と子どもの健康」を読んでください。
- ・お子さんの健康状態をよく知っている方が同伴でおいでください。
- ・対象外で接種を希望される方は、事前にご相談ください。

南魚沼市農村検診センター（旧大和町農村検診センター）で行うもの

お問い合わせ TEL777-3850

事業	対象	期日	受付時間
4か月児健診 ツベルクリン接種	16年9月生	1月25日(火)	9:30~ 9:40
ツ反判定・BCG	25日にツベルクリン接種した人	1月27日(木)	13:00~13:10
10か月児健診	16年3月生	1月25日(火)	9:00~ 9:10
1歳児歯科健診	16年1月生	1月11日(火)	9:00~ 9:10
1歳半児健診 歯科健診	15年6月生	1月11日(火)	8:45~ 8:55
2歳児歯科健診	14年12月生	1月24日(月)	13:00~13:15
2歳半児歯科健診	14年6月生	1月24日(月)	13:00~13:15
育児学級 ※会場：市公民館	16年7・8月生	1月27日(木)	9:15~ 9:30

○健診に持参するもの 母子手帳、タオル、バスタオル（4か月児健診と10か月児健診）歯科健診のある方は、歯ブラシ1本

### 注意事項

- ・3歳児健診では、尿検査のため尿を採ります。

○予防接種に持参するもの 記入済み予診票、体温計、筆記用具、母子手帳

育児学級の会場は、  
偶数月：旧六日町地区  
奇数月：旧大和町地区  
となります。

# 12がつ・1がつのカレンダー

(12月15日から1月15日まで)

15(水)	南魚沼市議会12月定例会招集日 ～24日(16～19日、23日は休会) 予定
16(木)	ほのぼのの広場 (9:30～ 市公民館)
17(金)	特設人権相談所 (13:00～16:00 南魚沼市民会館)
18(土)	読書のつどい (14:00～15:30 南魚沼市図書館)
21(火)	第1回親子サロン (10:00～ サンライズ南魚沼)
22(水)	ほのぼのの広場 (9:30～ 市公民館)
29(水)	全血献血 (10:00～12:00/13:00～15:30 ジャスコ六日町店) 市役所年末年始休業 ～1月3日まで
1/4(火)	市役所仕事始め
6(木)	ほのぼのの広場 (9:30～ 大崎農業会館)
9(日)	漫談 牧伸ニショー (14:00～ さわらび) 城内地区年賀交歓会
10(祝)	子ども育成かるた大会 (10:00～ 六日町分館) 大巻地区新春交歓会
11(火)	五十沢地区新春交歓会
12(水)	ほのぼのの広場 (9:30～ 市公民館)

総合市民課 ・毎週木曜 17:15～19:00 本庁舎  
時間外窓口 ・毎週日曜 9:00～12:00 大和庁舎  
心配ごと相談 ・毎週月曜 13:00～16:00 大和庁舎  
・毎週水曜 14:00～16:30 本庁舎

※日曜窓口以外、市役所休業日はお休みさせていただきます。  
(1月2日の日曜窓口はお休みさせていただきます)

山谷 長森 上町 浦佐  
板鼻 佐藤 松田 上野  
鼻 玲 玲 玲 玲 玲 玲  
子 様 様 様 様 様 様

郷土図書館紹介

○「長岡藩—シリーズ藩物語—」  
稲川明雄 著  
「常在戦場」、自己に厳しく  
他者に優しく。この言葉が長  
岡人を鍛え、不屈の精神を養  
った。雪の重み、戊辰の戦い、  
それらをも糧に、新発想で立  
ち向かう長岡人の源流を読む。

寄贈図書ありがとうございました

今月の一冊

「雑学大全」  
東京雑学研究会編

余川 八幡 余川 八幡  
遠山 佐藤 遠山 佐藤  
正雄 健一 正雄 健一  
様 様 様 様

「浦島太郎」のカメはオスカ  
メスカ?どうして空は青いのか?  
富士山の山頂は誰のもの? 渡  
り鳥はなぜ迷わないのか? 働  
きバチは一日6時間しか働か  
ない? などなど。キーワード  
の五十音順で、ありとあらゆる  
「雑学」1000を紹介しま  
す。楽しい一冊です。

## みんなの図書館

図書館はひとりひとりの本棚です!!  
新着図書のご案内



〈よみもの〉

- チェーホフ戯曲選 〈街道すじ、白鳥の歌、熊ほか〉  
アントン・チェーホフ
- チェーホフ小説選 〈おかかえ漁師、子どもたち〉  
アントン・チェーホフ
- ぼくは悪党になりたい 笹生陽子  
おはなしの日 安達千夏  
代筆屋 辻 仁成  
おんみつ蜜姫 米村圭吾  
くらのかみ (MYSTERYLAND) 小野不由美  
悪の梯子—足引き寺閻魔帳— 澤田ふじ子  
死亡推定時刻 朔 立木  
ザ・大菩薩峠—「大菩薩峠」全編全一冊— 中里介山  
白い人たち フランシス・ホジソン・バーネット  
逢魔が源内 菊池秀行  
ブルータワー 石田衣良  
真夜中の神話 真保裕一  
啓順純情派 佐藤雅美  
リーラー—神の庭の遊戯— 玄侑宗久  
ひたひたと 野沢 尚  
二十四時間 乃南アサ  
赤まんま—慶次郎縁側日記— 北原亞似子  
ジャミパン 江國香織

〈そのほか〉

- 世界写真史 カラー版 美術出版社 編  
縞事典—日本の縞名百相— 外山美艸  
山の世界—自然・文化・暮らし— 梅棹忠夫 編  
学校図書館発絵本ガイドブック 三宅興子ほか編  
よど号と拉致 (NHKスペシャル・セレクション)  
NHK報道局「よど号と拉致」取材班  
年金の悲劇—老後の安心はなぜ消えたか— 岩瀬達哉  
野中広務差別と権力 魚住 昭  
大江戸の正体 鈴木理生  
病んだ家庭からの旅立ち ジョン・ブラッドショウ  
優日雅—夏目雅子ふたたび— 森 英介  
不時着 日高恒太朗  
遺書—笑う乳がん闘病記— 田原節子  
熱情—田中角栄をとりこにした芸者— 辻 和子  
最後の映画日記 池波正太郎  
園芸なんでも相談室 主婦の友社 編  
17歳—モット自由ニナレルハズ— 小倉千加子  
仕事もしたい赤ちゃんもほしい  
—新聞記者の出産と育児の日記— 井上志津

※ほかにもたくさん入りました。詳しくは南魚沼市ホームページの「南魚沼市図書館」をご覧ください。