令和３年度南魚沼市ふるさと納税実績報告

【問合せ】Ｕ＆Ｉときめき課　☎773･6659

ふるさと納税とは？

ふるさとや応援したい自治体を選んで寄附を行い、自治体からは感謝の気持ちを贈る制度です。

全国では1,700を超える自治体が、ふるさと納税への感謝の気持ちをお礼の品として、地域の特産品や体験チケットなどを贈呈して、地域の魅力を発信する機会になっています。

南魚沼市では、平成20年からふるさと納税事業を開始し、平成29年６月１日から寄附をいただいた人に対してお礼の品を贈っています。

南魚沼市への寄附状況

令和３年度の南魚沼市へのふるさと納税による寄附金額は、お礼の品の送付を開始した平成29年度と比べて約５倍になり、寄附件数は約13万件、寄附金額は約45億円に上り、新潟県内で１番多くの寄附をいただきました。

お礼の品は、市内事業者の協力により、南魚沼産コシヒカリをはじめ地酒やワイン、スイカ、きのこ、野菜、伝統工芸品などの特産品の他、市の魅力を体験できるチケット・宿泊券を贈っています。特に南魚沼産コシヒカリは大変好評で、全国の多くの寄附者に選ばれ、南魚沼市の魅力を感じていただいています。

令和３年度寄附金額　45億21万6,064円

参考
令和２年度寄附金額　33億9,327万　133円
令和元年度寄附金額　17億2,886万2,905円
平成30年度寄附金額　11億7,305万　775円

お礼品の申込割合

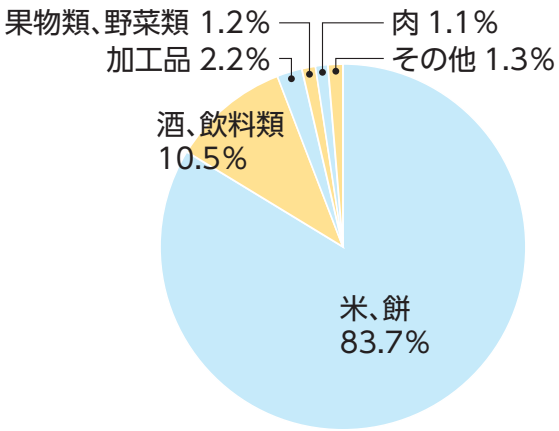

寄附申込者の都道府県割合

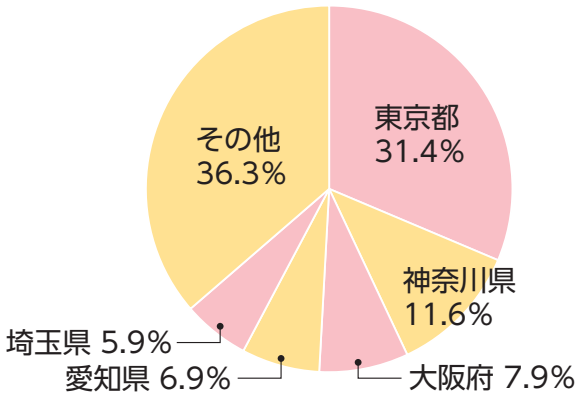

みなさんからの応援メッセージ（一部抜粋）

・５年前に巻機山登山のため南魚沼市を訪れました。あいにく雨のため、道の駅で車中泊を２泊する羽目になりました。しかしその間、塩沢の古い町並み見学や、温泉入浴などによって、思い出深い体験ができました。ありがとうございました。

・ここ数年、ご飯がこんなにおいしい事に改めて気づかされました。小さなころから毎日食べて、体に元気をいただいてます。日本の宝、おいしいお米を、いつもありがとうございます。

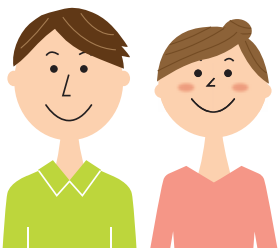

・こだわり抜かれて作られた新米を食べることを心待ちにしています！コロナ禍で食が１番の関心ごとになりました。

・10年以上前に南魚沼を訪れたことがあり、その時食べた魚沼産コシヒカリの味が忘れられません。これからも日本の食卓を支える農産物の生産を応援しています。

・３年目のリピートです。おいしいお米作り応援しています。頑張ってくださいね。