



葬儀とお墓と仏壇の豆知識

知っておきたい葬儀のマナー

故人を悼み、遺族への哀悼を表すために必ず焼香が行われる仏教に対して、神道では故人の霊が子孫を守る守護神となる儀式であると考え、葬儀以降の儀式にも「祭」がつきます。死を「故人を神のもとへ送る」とされるキリスト教では、祈りは神に捧げるもので、葬儀は遺族を慰め、励ますために行われます。このように宗教によって葬儀の行い方にも異なったルールがあることを知っておきましょう。

宗教別	拝礼の方法	不祝儀袋	不祝儀袋の書き方
仏教	焼香・線香・数珠	白黒や双銀の結び切りで、のしはつけない。	御仏前・御霊前 御香典・御供物料
神道	玉串奉奠・手水	双白や双銀の結び切りで、のしはつけない。	御神料・玉串料 御神饌料・御霊前
キリスト教	献花	水引、のしはつけない。白封筒か十字架やユリの花が描かれた不祝儀袋。	御花料・御ミサ料 御霊前
無宗教	献花など	白黒の結び切りで、のしはつけない。	御花料・御霊前 などが無難

知っておきたいお墓の種類

お墓には、霊園や寺院に見られるような「墓石」のほかに「納骨堂形式」もあります。墓石には和型、洋型、和洋折衷型、オリジナルのデザイン墓石などがありますが、これらは宗派や故人、家族の考えによって選ばれるものです。



最も標準的な形のお墓です。竿石の下に上台石（じょうだいし）、下台石（げだいし）を重ねた形が多く見られます。



現在の和型墓石が広く普及する以前に多く作られた、供養塔の形をしたお墓です。

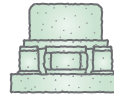

芝生墓地やガーデニング霊園、西洋風霊園などの増加とともに、西洋風のお墓も増えてきました。



伝統的な形にとらわれず、故人の趣味や個性を反映したオリジナルのデザインを施したお墓を選ぶ方も増えています。

仏壇・仏具Q&A

Q お仏壇を購入するのにいい日にかけてありますか？

A. 「思い立ったが吉日」という言葉にもあるように、お仏壇を購入または買替えるのに、良い日・悪い日というのはありません。

Q どんなお仏壇を購入すればいいですか？

A. 宗派・地域によりおまつりするお仏壇に違いがあります。それを踏まえた上で、おまつりする場所にあった大きさ、デザイン、色、材質などで選ばれるとよいでしょう。

Q お仏具とお供えものはどんなものが必要ですか？

A. 仏具とは、お仏壇を飾り、毎日お供えするご飯、花やお茶、果物などをお供えする用具、器などをさします。宗派により用いる仏具が異なります。

※掲載の記事に関しましては、一般的な様式を掲載したものであり、各宗教や宗派または地域により異なる場合がございます。



生活ガイド



ご葬儀とご祈祷のお寺
紫雲山 清龍院
025177613549
南魚沼市四十日92711

上越典礼

ご家族の方と心を一つに、
真心こめてお手伝いいたします

◆事務所
南魚沼市一村尾1626番地2
TEL. 025-777-4620
FAX. 025-777-4860

◆セレモニーホール
南魚沼市今町1053番地

上越典礼 株式会社

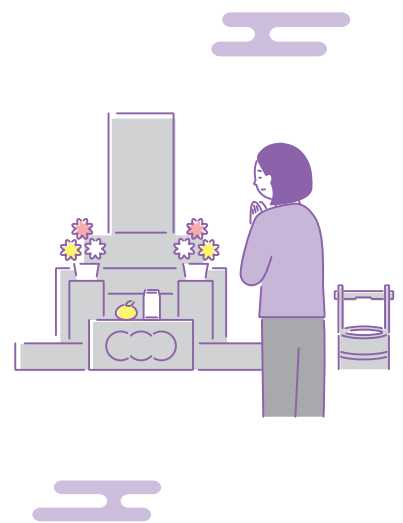

※(株)サイネックスによる編集ページです。
 ※ここは有料広告掲載ページです。



魚沼冠婚葬祭センター
 Ceremony hall **ホ-ル 星ノ森**

〒949-6680 新潟県南魚沼市六日町2839
☎025-772-3766
 FAX 025-772-8334
www.hoshinomori.co.jp
 ホ-ル 星ノ森 検索

最愛の人に最良のお別れを

The parting that is the best for a dearest person

LIFE beside
 MINAMI UONUMA

相続・相続税

税理士 × 司法書士

私たち LIFE beside は司法書士・税理士・社会福祉士による
 パートナーズグループです。様々な問題を一カ所で解決できる
 ワンストップサービスで、皆様をサポートいたします。

〒949-6408 新潟県南魚沼市塩沢1411番地 4

税理士 林和彦 事務所
 TEL 025-782-1757

司法書士 小林克行 法務事務所
 TEL 025-782-6101

ライフビサイド 検索

～ 心の通うセレモニーを誠心誠意お手伝い ～

家族葬からおまかせ下さい

セレモニー 飛鳥

LINEでの相談受付中

〒949-6408 南魚沼市塩沢799-15
 年中無休/24時間受付 ☎ 782-2323 ☎ 0120-749-497

生活ガイド



葬儀について

※(株)サイネックスによる編集ページです。
※ここは有料広告掲載ページです。

故人の宗教に合わせた作法を香典の形や額にも配慮を

日常生活の中で、できるだけ考えたくないことかもしれませんが、どのような人生にも終焉は訪れます。誰もがいつかは遺族になり、告別式の参列者になることも避けられません。悲しみに打ちひしがれ、心も動転するような場面で、遺族や親しい人たちを支えるために、しきたりや作法があるともいえます。最近では死を忌むべきことと考えるより、人生を全うすることとして、自らの葬儀の演出を前もって指示しておいたり、希望を伝えておいたりすることも広まってきました。いざというとき慌てないために、基本的な葬儀や法要の流れ、会葬のマナーは心得ておきましょう。

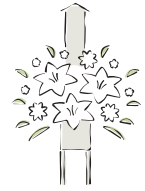

臨終から法要まで

葬儀は人生最後の儀式。弔事の一つひとつにしきたりがあり、意味があります。地方によって、また宗教や宗派によって名称や作法は異なりますが、大方の流れは次のようになります。

弔事の流れ

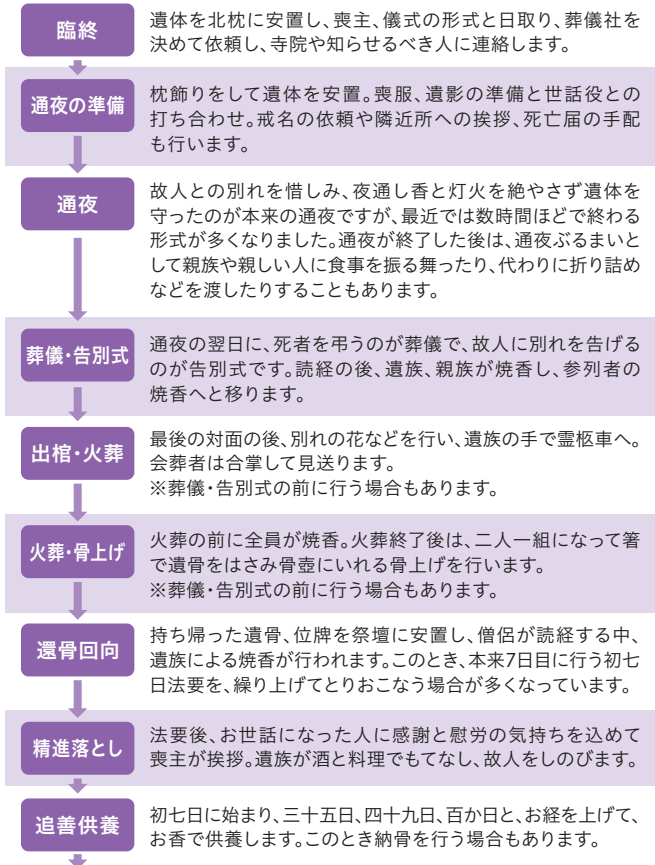

年忌法要

一周忌に始まり、2年目の三回忌、6年目の七回忌、その後十三回忌、十七回忌、二十三回忌、二十七回忌、三十三回忌、三十七回忌、五十回忌と法要を続けます。三十三回忌または五十回忌をもって、弔い上げ(最終の年忌法要)とする場合が多くなっています。

お香典とお返しのマナー

香典は本来、霊前に香や花を手向けるといったものですが、今日では実質的に現金を包んで贈るようになりました。そのとき、宗教によって形式が異なりますが、一般的な不祝儀袋の書き方は表「宗教別の拝礼・不祝儀」のようになります。ここで注意すべきは裏の折り方です。不祝儀の場合は、まず下側を折ってからそこに上側を重ねるように折ります。

香典返しも宗教によってその時期が異なります。仏式では三十五日または四十九日の後、神道では三十日祭、五十日祭の後、キリスト教では30日目の追悼ミサまたは記念式の後に行います。額はいただいた香典の半額が一般的ですが、それぞれの考え方や事情によってこの限りではありません。また、故人の遺志によりお返しはしないで地域や福祉関係に寄付するという方法も増えてきました。お香典を出す方も返す方も、何よりも故人を尊重し、お互いの心が通う形にすることが大切でしょう。

●お香典の世代別最多回答額 (単位:円)

贈り先	贈り主	10~20歳代	30歳代	40歳代	50歳代	60歳代以上
祖父母		5,000	5,000	5,000	5,000	10,000
両親		***	5,000	50,000	***	100,000
兄弟姉妹		***	***	5,000	***	50,000
おじ・おば		***	10,000	10,000	10,000	10,000
上記以外の親戚		3,000	10,000	10,000	10,000	10,000
職場関係		5,000	5,000	5,000	5,000	5,000
勤務先社員の家族		5,000	5,000	5,000	5,000	5,000
取引先関係		5,000	10,000	10,000	10,000	10,000
友人・その家族		5,000	5,000	5,000	5,000	5,000
隣人・近所		3,000	3,000	3,000	5,000	5,000
その他		5,000	5,000	5,000	5,000	10,000

(注)「***」は、該当するサンプルが得られなかったか又は僅少のため、集計していません。
令和3年度 (一社)全日本冠婚葬祭互助協会調べ

※掲載の記事に関しましては、一般的な様式を掲載したものであり、各宗教や宗派または地域により異なる場合がございます。



生活ガイド



真心こめてお手伝い

創業昭和三十四年

地域に根付き、地域の皆様と共に築き上げた
この実績で故人の安らかな旅立ちを
お手伝いさせていただきます。



株式会社 朝陽堂

24時間365日対応

012-012-0439

〒949-6408 新潟県南魚沼市塩沢21-2

メモリアルホール 朝陽堂

其心舎 一草庵



